

**HORECA**  
textil-r

Listo  
para  
*Llevar*



*Dian* cosido lento

# ¡GRACIAS!

Nos complace presentaros el nuevo catálogo, que bajo el nombre de HORECA integra uno de los sectores más importantes de la economía española. Reconocido tanto dentro, como fuera de nuestras fronteras como uno de los mejores del mundo.

La gastronomía española, el tapeo o el terraceo forman parte de nuestra manera de entender la vida y gracias a vosotros se suma la relevancia a que nuestro país sea uno de los mejores destinos turísticos. Todo ello unido crea una poderosa experiencia capaz de marcar la diferencia. ¡Gracias!

Hoteles, bares, restaurantes, cafeterías... Gracias y mil veces gracias a todos por vuestra labor. Estamos inmensamente agradecidos por todos los esfuerzos realizados en vuestro sector. Sois un claro ejemplo de valor, superación y constancia. Con un orgullo cuyo valor es incalculable y con una fuerza con la que solo se puede mirar hacia delante.



# filosofía & misión

La imagen es una parte integral de la identidad de marca y nosotros en Grupo Textil-r lo sabemos bien.

Además, es tu trabajo y tu pasión la que nos impulsa a hacer todo lo posible para apoyarte con prendas que te puedan ayudar a alcanzar tu máximo potencial y muestren tu mejor imagen.

**Creemos que todo profesional debe tener las herramientas necesarias para alcanzar el éxito.**



Nuestra Labor es la filosofía en si misma de nuestro grupo Textil-r, pues creemos que son dos términos que sintetizan plenamente nuestra razón de ser. Entendemos que son muchas las cuestiones que forman parte de nuestra responsabilidad como organización



Es por eso que nuestro compromiso diario tiene como objetivo crear prendas que puedan expresar al máximo tu singularidad.

Todas nuestras prendas están confeccionadas con tejidos para ropa de trabajo de excelente calidad; como así también el diseño está para que cada empleado trabaje con total confort. Prendas actuales con tejidos transpirables que facilitan la libertad de movimientos para todo el sector HORECA.

# nuestras marcas



Tenemos lo que  
estás buscando  
en uniformes  
para hostelería, catering  
hoteles y restauración.

... y mucho más!



Grupo textil-r somos compromiso. Nos avalan más de veinte años de experiencia equipando empresas. Gran variedad de prendas, accesorios y zapatos para ir impecable y disfrutar del vestir cómodo cada día.

Nuestras marcas son sinónimo de moda con la que trabajar, desde un diseño tradicional a uno premium, combinado con funcionalidades innovadoras y prácticas, de una calidad excepcional y una gran comodidad de uso.

cosido lento

Cosido Lento es nuestra línea Premium de vestuario de Cocina y Hostelería producida de manera sostenible y orientada al futuro. Una colección diseñada y fabricada íntegramente en España e inspirada en la propia calidad, excelente imagen y renovada tendencia del sector.



IMPULSO®, la novedosa marca del grupo Textil-r para el sector de servicios, limpieza y bienestar. Una colección de fabricación 100% nacional que apuesta por el diseño, la calidad, la comodidad y la solidaridad. Creada por y para el profesional de la salud, estética y servicios.



Una nueva imagen de marca especializada en vestuario para profesionales de servicios de mantenimiento y servicio complementario en hoteles, restauración, etc. Una selección de prendas de industria de línea moderna, diseñadas y cuidadas al milímetro. De extraordinaria flexibilidad, resistencia y ergonomía.



La marca de referencia en calzado de uniformidad. Dian consigue fabricar un zapato que garantiza un cuidado completo del pie y una correcta adaptación. Gran variedad de calzado antibacteriano certificado para proteger la salud del profesional.

DESDE TEXTIL-R SEGUIMOS SIENDO SOSTENIBLES



La mayor parte de nuestros ingredientes y materias primas con las que cocemos y cosemos nuestros productos cuentan con el certificado de **Oeko-Tex Standard 100**, que garantizan que han sido analizados ante más de 300 sustancias nocivas, teniendo en cuenta tanto las reguladas como no reguladas, que podrían ser perjudiciales para la salud.

Es por ello que contamos con proveedores y colaboradores que potencien la sostenibilidad y contribuyan a generar un impacto positivo en el planeta y el medio ambiente.



**textil-reduce**  
**textil-recicla**  
**textil-reutiliza**

**En el Grupo Textil-r estamos comprometidos con el Medio Ambiente.**

Nuestras acciones diarias y nuestros hábitos de consumo son muy importantes por eso en Textil-r también contribuimos con las 3R, como la reducción de plástico en nuestro packaging, el nuevo modelo de caja con un ciclo de vida más largo como contribución a la sostenibilidad y su reutilización.

Porque el respeto por el hoy se traduce en garantía para el mañana, y es Nuestra Labor.





PAG.

2

¡Gracias!



Nuestras  
marcas

PAG.

6



Filosofía &  
misión

PAG.

4

PAG.

8

Cuidamos  
del Medio  
Ambiente



12

Sastrería



26

Camisería &  
polos



56

Chaquetillas



90

Pantalones  
& bermudas



130

Pijamas  
IMPULSO



154

Delantales



182

Complementos



198

Calzado



214

E-commerce



# índice



## **Bienvenido, ¿En qué podemos ayudarte?**

Un buen servicio empieza por una uniformidad que ofrezca una imagen profesional. Consigue la mejor impresión para tus huéspedes sin dejar de lado la comodidad. Trajes cuidados al milímetro, que se adaptan perfectamente a ti y con los que te verás impecable en tu negocio. Líneas modernas y elegantes, con un toque de elasticidad. Son lo que necesitas para marcar la diferencia.

notenotes



**FALDA TRAJE PAOLA**  
Ref. CC0603 63  
**Pag. 25**



**FALDA TRAJE PAOLA**  
Ref. CC0603 64  
**Pag. 25**



**FALDA RECTA**  
Ref. CC0603 21  
**Pag. 25**

# Sastrería

## pantalones

## americanas



**AMERICANA CABALLERO TRAJE LUIGGI**  
Ref. CC0118 63  
**Pag. 17**



**AMERICANA SEÑORA TRAJE GINA**  
Ref. CC0218 63  
**Pag. 18**



**AMERICANA CABALLERO TRAJE LUIGGI**  
Ref. CC0118 64  
**Pag. 20**



**AMERICANA SEÑORA TRAJE GINA**  
Ref. CC0218 64  
**Pag. 21**



**AMERICANA CABALLERO TRAJ2 BOTONES**  
Ref. CC0100 21  
**Pag. web**



**AMERICANA SEÑORA TRAJE SIN SOLAPAS**  
Ref. CC0201  
**Pag. web**



**PANTALÓN TRAJE BRUNO caballero**  
Ref. CC0407 63  
**Pag. 17**



**PANTALÓN TRAJE BIANCA señora**  
Ref. CC0509 63  
**Pag. 18**



**PANTALÓN TRAJE BIANCA señora**  
Ref. CC0509 64  
**Pag. 23**



**PANTALÓN TRAJE BRUNO caballero**  
Ref. CC0407 64  
**Pag. 23**



**PANTALÓN TRAJE señora**  
Ref. CC0502 21  
**Pag. web**



**PANTALÓN 400 caballero**  
Ref. 400  
**Pag. 105**



## faldas



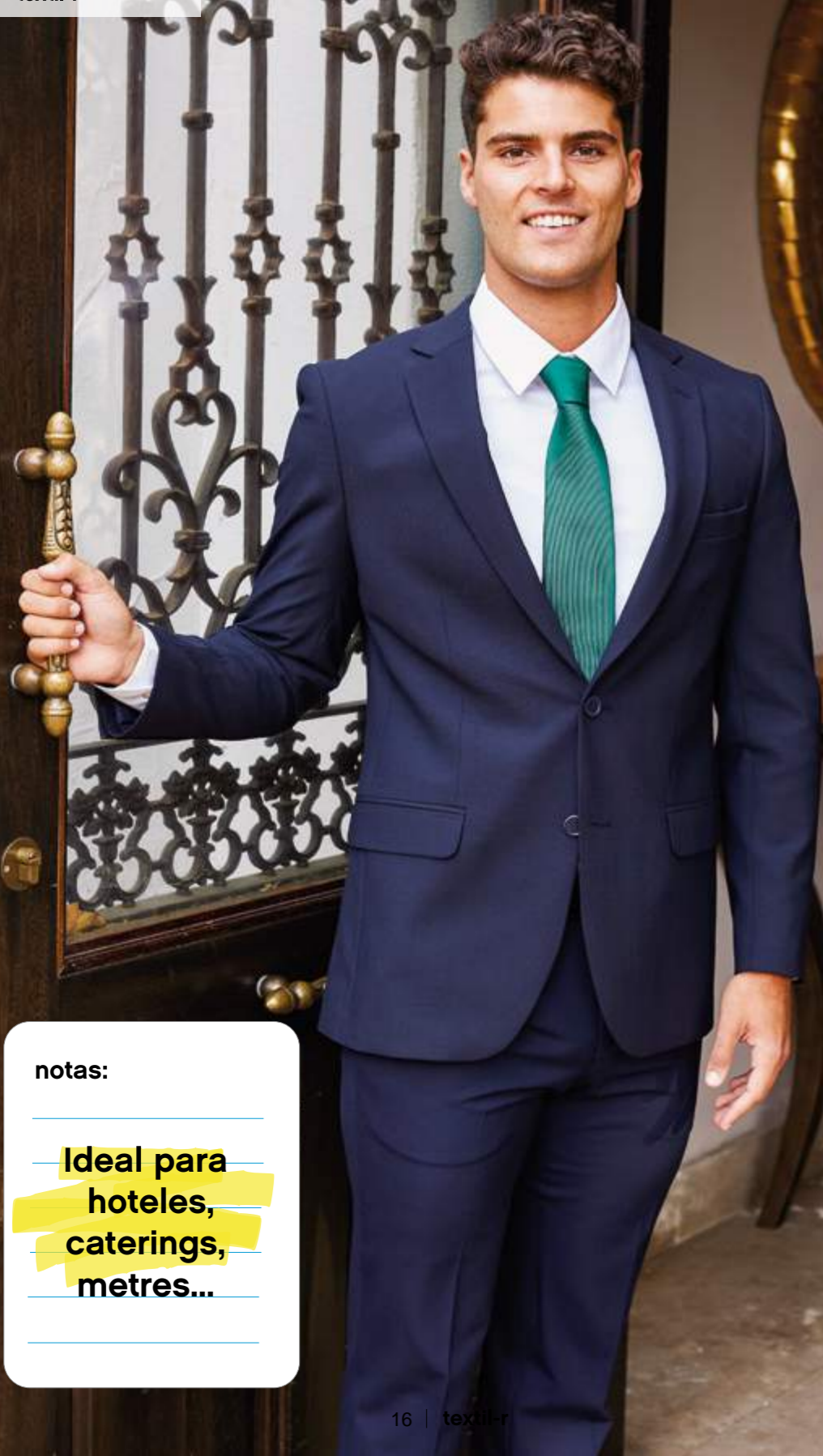

notas:

Ideal para  
hoteles,  
caterings,  
metres...



## LUIGGI

REF. CC0118 63

Tallas 46 - 68

- Americana traje de hombre tejido elástico
- Corte regular fit
- Solapas con muesca
- 2 bolsillos con tapetas y bolsillo pecho
- Aberturas traseras
- Acabado atractivo y de calidad

Sarga 63% poliéster, 33% viscosa, 4% spandex / 205 gr.



MARINO NEGRO



## BRUNO

REF. CC0407 63

Tallas 36 - 60

- Pantalón de traje de hombre en tejido elástico, para garantizar confort.
- Corte regular fit
- 1 pinza
- Bolsillo francés y 2 bolsillos traseros con botón.
- Contiene viscosa que aporta comodidad y suavidad.

Sarga 63% poliéster, 33% viscosa, 4% spandex / 205 gr.



MARINO NEGRO



Recepción

¡TRAJES DE  
EXTRAORDINARIA  
FLEXIBILIDAD!

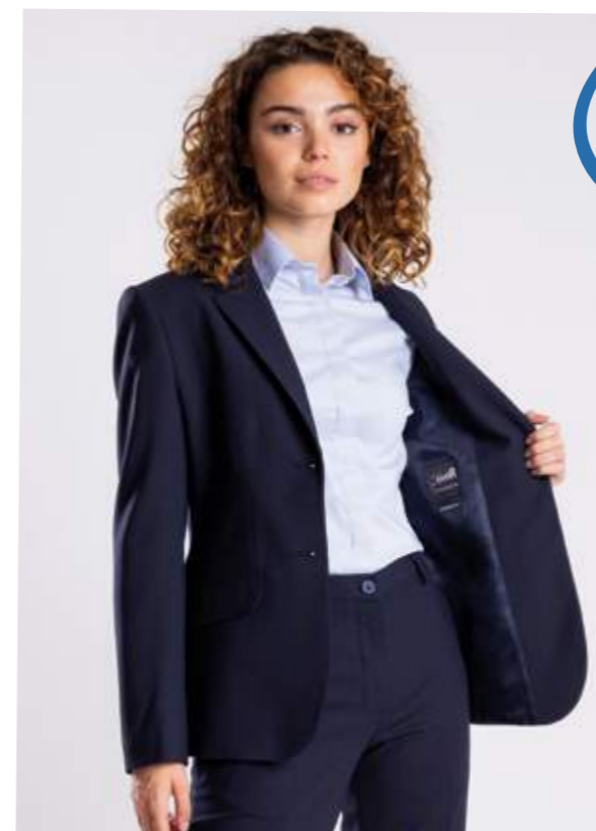

## GINA

REF. CC218 63



Tallas 34 - 58

- Americana traje de mujer de tejido elástico
- Corte entallado
- Solapas con muesca
- 2 bolsillos con tapetas y bolsillo en pecho
- Aberturas traseras
- Excelente resistencia a la arruga

Sarga 63% poliéster, 33% viscosa, 4% spandex / 205 gr.



ELÁSTICO

## BIANCA

REF. CC0509 63



Tallas 34 - 58

- Pantalón traje de mujer regular fit
- Tejido elástico para mayor confort
- Caja baja
- Sin pinzas
- Con bolsillos y trabillas
- Cinturilla prolongada

Sarga 63% poliéster, 33% viscosa, 4% spandex / 205 gr.



ELÁSTICO



NEGRO

MARINO



GRIS  
MARENGO

GRIS  
MEDIO



GRIS  
CLARO



## LUIGGI LANA

REF. CC0118 64



Tallas 46 - 68

- Americana traje de hombre en lana con lycra
- Corte regular fit
- Frescura y ligereza
- Tacto suave
- Comodidad y ajuste
- Excelente resistencia a las arrugas

Bengalina 55% poliéster, 43% lana, 2% lycra / 205gr



NEGRO MARINO GRIS MARENGO GRIS MEDIO GRIS CLARO



## GINA LANA

REF. CC0218 64



Tallas 34 - 58

- Americana traje mujer de lana con lycra
- Corte entallado
- Comodidad y ajuste
- Libertad de movimiento
- Tacto suave
- Excelente resistencia a las arrugas

Bengalina 55% poliéster, 43% lana, 2% lycra / 205gr



NEGRO MARINO GRIS MARENGO GRIS MEDIO GRIS CLARO

NEGRO

MARINO



GRIS  
MARENGO

GRIS  
MEDIO



GRIS  
CLARO





## BIANCA LANA

REF. CC0509 64

Tallas 34 - 58

- Pantalón traje de mujer regular fit
- Tejido lana con lycra para mayor comodidad
- Sin pinzas
- Con bolsillos
- Con trabillas y cinturilla prolongada
- Excelente resistencia a las arrugas

Bengalina 55% poliéster, 43% lana,  
2% lycra / 205gr



## BRUNO LANA

REF. CC0407 64

Tallas 36 - 60

- Pantalón traje de hombre con lycra
- Transpirable. Apto para clima cálido y frío
- 1 pinza
- Bolsillo francés y 2 bolsillos traseros
- Excelente resistencia a las arrugas

Bengalina 55% poliéster, 43% lana,  
2% lycra / 205gr





## PAOLA

REF. CC0603 63

Tallas 36 - 58

- Falda recta de mujer con tejido elástico
- Combinables con nuestras americanas
- Forro interior
- Sin bolsillos y sin cinturilla
- Cierre de cremallera invisible

Sarga 63% poliéster, 33% viscosa, 4% spandex / 205 gr.



CC0603 63

## PAOLA LANA

REF. CC0603 64

Tallas 36 - 58

- Falda con lycra para un mayor confort
- Corte recto
- Sin bolsillos y sin cinturilla
- Forro interior
- Excelente resistencia a las arrugas

Bengalina 55% poliéster, 43% lana, 2% lycra / 205gr



CC0603 64



## DIANA

REF. CC201 21

Tallas 36 - 56

- Falda recta de mujer
- Forro interior
- Sin bolsillos y sin cinturilla
- Cierre de cremallera invisible
- Largo por debajo de la rodilla

Plana 100% poliéster / 165 gr.



### ¡Realza cualquier look!

Llevar una buena camisa contribuye a que te sientas y te vean a la perfección.

En Textil-r ofrecemos una amplia selección de camisas de calidad, elásticas, en una gran variedad de colores y estilos para todo el sector hostelero.

Y como novedad, destacamos los exclusivos polos de manga corta Elastic & Flexible, que te harán sentir cómodo, sin perder la esencia y el estilo. ¡Ideales para conquistar el día!

# camisería & polos

## camisería & polos



**CLÁSICA**  
hombre  
Ref. 101L  
**Pag. 44**



**CLÁSICA**  
hombre  
Ref. 101C  
**Pag. 46**



**ENTALLADA**  
mujer  
Ref. 111L  
**Pag. 44**



**ENTALLADA**  
mujer  
Ref. 111C  
**Pag. 46**



**GINEBRA**  
mujer  
Ref. 113  
**Pag. 38**



**MAO**  
hombre  
Ref. 102L  
**Pag. 42**



**MAO**  
mujer  
Ref. 112L  
**Pag. 42**



**MARTINA**  
mujer  
Ref. 116L  
**Pag. 40**



**MARTINA**  
MAO  
mujer  
Ref. 118L  
**Pag. 30**  
**¡NUEVO!**



**MARTINA**  
MAO  
mujer  
Ref. 118C  
**Pag. 34**  
**¡NUEVO!**



**OXFORD**  
hombre  
Ref. 105L  
**Pag. 50**



**OXFORD**  
mujer  
Ref. 115L  
**Pag. 50**



**POLO unisex**  
RE-PLAY  
Ref. 155  
**Pag. 52**



**ROMA**  
mujer  
Ref. 110C  
**Pag. 48**



**ROMA**  
mujer  
Ref. 110L  
**Pag. 48**



**TORINO**  
hombre  
Ref. 104L  
**Pag. 40**



**TORINO**  
MAO  
hombre  
Ref. 108L  
**Pag.32**  
**¡NUEVO!**



**TORINO**  
MAO  
hombre  
Ref. 108C  
**Pag. 36**  
**¡NUEVO!**



  
¡Camisa  
elástica y resistente  
a la arruga!



  
**ACABADO  
FÁCIL  
PLANCHADO**

  
**ALTO PORCENTAJE  
EN ALGODÓN**

## MARTINA MAO M/LARGA

REF.118L



Tallas 34 - 56

- Blusa de mujer elástica de estilo muy actual
- Con pinzas que realzan la figura
- Sin bolsillos, un toque más elegante
- Cuello mao sin botón, que aporta modernidad
- Elegantes puños con cierre de 2 botones
- Cierre frontal de botones ocultos

Popelín 75% algodón, 20% poliéster,  
5% spandex / 110gr.



BLANCO NEGRO







¡Camisa  
elástica y resistente  
a la arruga!



ACABADO  
FÁCIL  
PLANCHADO



ALTO PORCENTAJE  
EN ALGODÓN



## TORINO MAO M/LARGA

REF.108L



Tallas 34/35 - 48/49

- Camisa hombre elástica de manga larga
- Cómodo ajuste slim fit que realza la figura
- Cuello mao sin botón
- Tejido transpirable y de alta calidad
- Resistente a las arrugas
- Incluye bolsillo sin coser

Popelín 75% algodón, 20% poliéster,  
5% spandex / 110gr.



BLANCO NEGRO



ALTO PORCENTAJE  
EN ALGODÓN



ACABADO  
FÁCIL  
PLANCHADO



## MARTINA MAO M/CORTA

REF.118C



Tallas 34 - 56

- Blusa mujer elástica de estilo muy actual
- Confeccionada con tejido de alta calidad
- Sin bolsillos
- Cuello mao abierto sin botón
- Puños con cierre de 2 botones
- Cierre frontal de botones ocultos

Popelín 75% algodón, 20% poliéster,  
5% spandex / 110gr.



REF. 118C NEGRO

COLORES  
DISPONIBLES:



BLANCO NEGRO

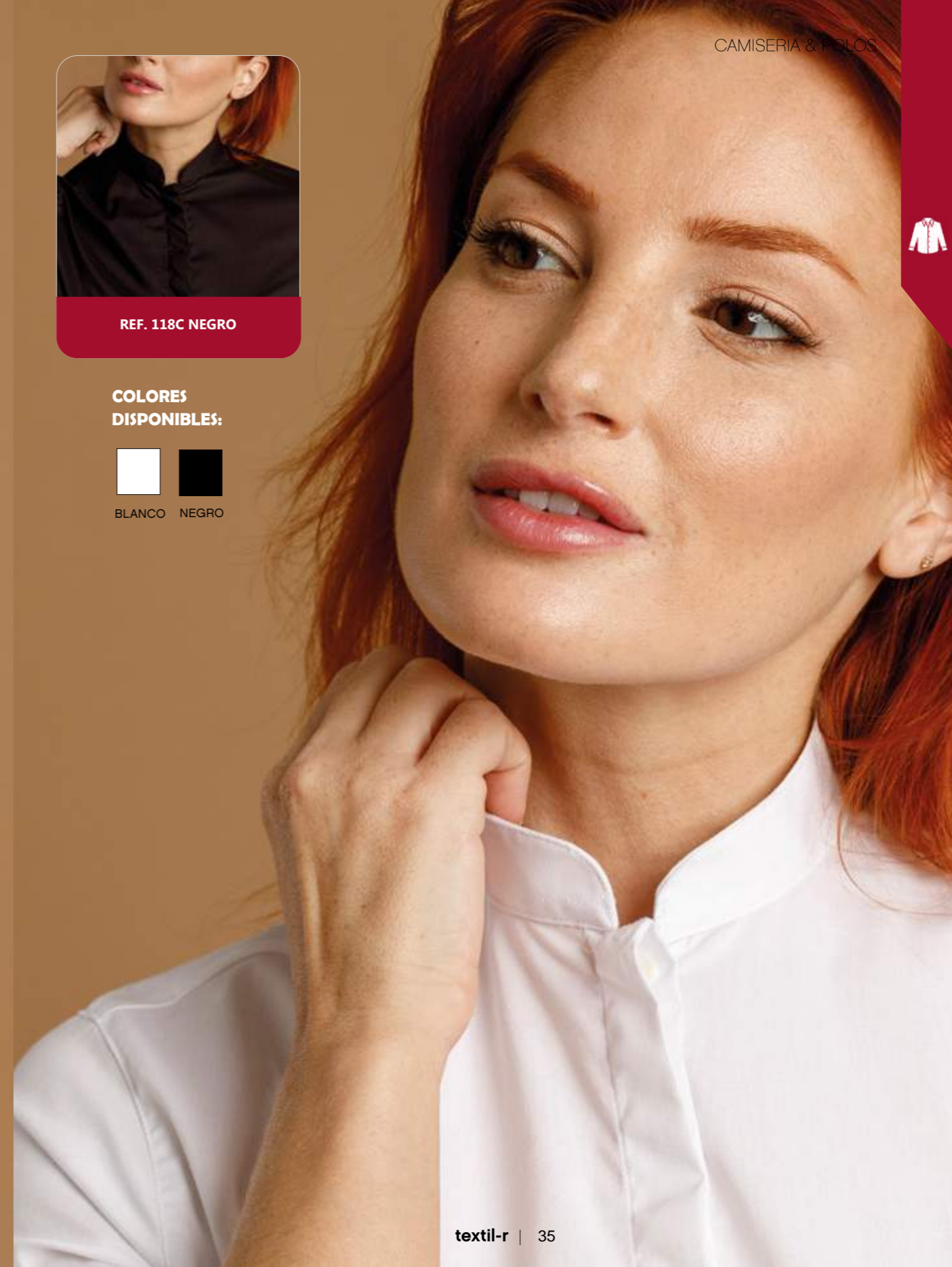



REF.108C negro

## TORINO MAO M/CORTA

REF.108C

Tallas 34/35 - 48/49

- Camisa hombre elástica de manga corta
- Cómodo ajuste slim fit que realza la figura
- Cuello mao sin botón más elegante
- Tejido transpirable y de alta calidad
- Resistente a las arrugas
- Incluye bolsillo sin coser

Popelín 75% algodón, 20% poliéster,  
5% spandex / 110gr.

BLANCO  NEGRO



ALTO PORCENTAJE  
EN ALGODÓN



ACABADO  
FÁCIL  
PLANCHADO





## GINEBRA

REF.113

Tallas 34 - 56

- Blusa bistretch cuello mao en V
- Corte entallado
- Manga 3/4 con puño abierto
- Extensor elástico de cierre de botón
- Diseñada para facilitar los movimientos
- Tejido suave acabado fácil planchado

Popelín 75% algodón,  
20% poliéster,  
5% spandex / 110 gr.



BLANCO NEGRO CELESTE



cuello mao en V

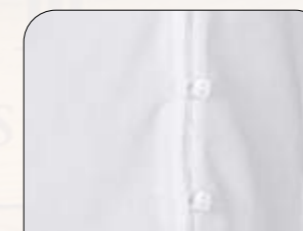

Elegante cierre

**ACABADO**

Fácil planchado



**ALTO PORCENTAJE  
EN ALGODÓN**

## TORINO

REF.104L

Tallas 34/35 - 48/49

- Camisa hombre elástica de manga larga
- Cómodo ajuste slim fit que realza la figura
- Cuello camisero sin botón
- Tejido transpirable y de alta calidad
- Resistente a las arrugas
- Incluye bolsillo sin coser

Popelín 75% algodón, 20% poliéster,  
5% spandex / 110gr.



BLANCO NEGRO CELESTE



## MARTINA

REF.116L

Tallas 34 - 56

- Blusa mujer elástica de estilo muy actual
- Confeccionada con tejido de alta calidad
- Sin bolsillos
- Cuello camisero sin botón
- Puños con cierre de 2 botones
- Cierre frontal de botones ocultos

Popelín 75% algodón, 20% poliéster,  
5% spandex / 110gr.



BLANCO NEGRO CELESTE



notas:

**ACABADO**

Fácil planchado



**%**

**ALTO PORCENTAJE  
EN ALGODÓN**



## MAO HOMBRE

REF.102L

Tallas 34/35 - 52/53

- Camisa hombre cuello mao sin botón
- Corte regular fit
- Bolsillo en pecho izquierdo
- 2 botones para ajuste de puño
- Canesú en la espalda
- Suave, cómoda y transpirable

Popelín 65% poliéster, 35% algodón / 116gr.



BLANCO



NEGRO



NUEVO  
PATRÓN MÁS  
ESTILIZADO



## MAO MUJER

REF.112L

Tallas 36 - 56

- Blusa mujer cuello mao sin botón
- Corte entallado
- Sin bolsillos
- Pinzas de entalle de pecho
- Puños con cierre de botón
- Tejido de excelente calidad

Popelín 65% poliéster, 35% algodón / 116gr.



BLANCO



NEGRO



## CLÁSICA



REF.101L

Tallas 34/35 - 52/53

- Camisa de hombre en manga larga
- Corte regular fit y cuello camisero sin botón
- Bolsillo en pecho izquierdo
- 2 botones para ajuste de puño
- Costuras cargadas sisa y costados
- Resistente y transpirable

Popelín 65% poliéster, 35% algodón / 116gr.



BLANCO NEGRO CELESTE

## ENTALLADA



REF.111L

Tallas 36 - 56

- Blusa de mujer en manga larga
- Corte entallado y cuello camisero sin botón
- Sin bolsillos
- Pinzas de entalle de pecho
- Puños con cierre de botón
- Resistente y transpirable

Popelín 65% poliéster, 35% algodón / 116gr.



BLANCO NEGRO CELESTE



notas:



**101L**  
NUEVO  
PATRÓN MÁS  
ESTILIZADO

## CLÁSICA M/CORTA

REF.101C

Tallas 34/35 - 52/53

- Camisa hombre de manga corta
- Corte regular fit y cuello camisero sin botón
- Cierre central con tapeta
- Bolsillo en pecho izquierdo
- Costuras cargadas
- Resistente y transpirable

Popelín 65% poliéster, 35% algodón / 116gr.



BLANCO NEGRO CELESTE

## ENTALLADA M/CORTA

REF.111C

Tallas 36 - 56

- Blusa mujer de manga corta
- Corte entallado y cuello camisero sin botón
- Pinzas de entalle en delantero y espalda
- Sin bolsillos
- Cierre central con tapeta
- Resistente y transpirable

Popelín 65% poliéster, 35% algodón / 116gr.



BLANCO NEGRO CELESTE

**101C**  
NUEVO  
PATRÓN MÁS  
ESTILIZADO





## ROMA M/CORTA

REF.110C

Tallas 36 - 60

- Blusa manga corta de mujer
- Corte recto y cuello camisero sin botón
- Cierre central con tapeta
- Bolsillo en pecho izquierdo
- Costuras cargadas
- Resistente y transpirable

Popelín 65% poliéster, 35% algodón / 116gr.

BLANCO



## ROMA M/LARGA

REF.110L

Tallas 36 - 60

- Blusa manga larga de mujer
- Corte recto y cuello camisero sin botón
- Manga larga con cierre de botón
- Bolsillo en pecho izquierdo
- Cierre central con tapeta
- Resistente y transpirable

Popelín 65% poliéster, 35% algodón / 116gr.

BLANCO



notas:

**Su corte  
recto  
y su holgura  
la hacen  
comodísima.**



Que te sientas bien y vistas con estilo es Nuestra Labor.

## OXFORD HOMBRE

REF.105L

Tallas 34/35 - 52/53

- Camisa hombre cuello camisero abotonado
- Corte recto
- Bolsillo en pecho izquierdo
- 2 botones para ajuste de puño
- Costuras cargadas
- Ideal para un estilo casual y/o elegante

Oxford 70% algodón, 30% poliéster / 135 gr.



BLANCO CELESTE

## OXFORD MUJER

REF. 115L

Tallas 36 - 56

- Blusa cuello camisero sin botón
- Corte entallado
- Sin bolsillos
- Puños con cierre de botón
- Transpirable y duradera
- Ideal para un estilo casual y/o elegante

Oxford 70% algodón, 30% poliéster / 135 gr.



BLANCO CELESTE

# nuevo polo RE-play

## la prenda estrella

Recupera el polo como prenda principal. Dale a tus looks un punto sofisticado pero sin perder la comodidad. En tejido elástico, que se adapta a la figura y ofrece total libertad de movimiento.

elastic &  
flexible

**PREMIUM COLLECTION**

elástico

transpirable

secado rápido



## RE-play

Este avanzado polo stretch **modelo RE-play 155** de corte regular fit y efecto segunda piel está diseñado para que quieras repetir.

Ofrececiéndote la máxima comodidad en tu día a día. Su tejido rico en algodón premium permite mantener la frescura, garantizándote que absorba el sudor y combata el calor.

Es una prenda confeccionada para acompañar tus movimientos y ser tu mejor opción de armario. Multifuncional, que puedes emplear en cualquier momento y para cualquier tipo de actividad.

### PREMIUM COLLECTION :

Tallas: XXS - 4XL



Piqué 190gr. Antibacteriano.  
60% algodón, 37% poliéster,  
3% elastano



REF. 155

Elegante  
cuello  
camisero



Una prenda ultra versátil que gana protagonismo gracias a su potente y favorecedor estilo cuidado al detalle.



## ¡ Oído !

En un sector tan concurrido como el de la restauración no es suficiente con servir un buen producto a los comensales.

Es importante que te sientas cómodo con tu ropa de cocina y que comuniques una mirada al exterior. Sabemos que la vestimenta culinaria tiene que ser funcional y de calidad para durar esas largas horas en cocinas, y que en todo momento te hagan sentir protegido y fresco.

En nuestro catálogo encontrarás chaquetillas de cocina que se adaptan perfectamente a tí y a tu negocio. Tienes la opción de elegir entre muchos cortes y diseños atractivos, ya sea de manga larga o corta, lisos o estampados, con corchetes a presión o botones de chupete. ¡Un mundo de pasión por el gusto!

# chaquetillas

## CLÁSICAS



Prendas de alta calidad, estilo y funcionalidad especializada para cocineros y chefs.

## FASHION



Chaquetillas denim y estampadas de varios estilos y colores que se ajustan a todos los estilos.



**LYON**  
hombre  
Ref. CC1410 1 D31  
Pag. 86



**NIZA**  
mujer  
Ref. CC1460 1 D31  
Pag. 86



**LYON FRESH**  
hombre  
Ref. CC1410C 1 D60  
Pag. 84



**NIZA FRESH**  
mujer  
Ref. CC1460C 1 D60  
Pag. 85



**MARSELLA**  
unisex  
Ref. CC1400 1 D31  
Pag. 89



**PARIS**  
unisex  
Ref. CC1400 C D31  
Pag. 88



**LYON WEST**  
hombre  
Ref. CC1410 D28  
Pag. 64



**NIZA WEST**  
mujer  
Ref. CC1460 D28  
Pag. 64



**DECUCHARA**  
hombre  
Ref. CC1417 D28  
Pag. 60



**DEPUCHERO**  
mujer  
Ref. CC1467 D28  
Pag. 60



**ALPUNTO FUSIÓN**  
mujer  
Ref. CC1466 DP28  
Pag. 66



**AL DENTE FUSIÓN**  
hombre  
Ref. CC1416 DP28  
Pag. 66



**AL PUNTO**  
mujer  
Ref. CC1466 D28  
Pag. 62



**AL DENTE**  
hombre  
Ref. CC1416 D28  
Pag. 62



**¡MICROFIBRA!**  
**GRANIZADA**  
hombre  
Ref. CC1415C D36  
Pag. 74



**¡MICROFIBRA!**  
**MOUSSE**  
hombre  
Ref. CC1415 D36  
Pag. 72



**¡MICROFIBRA!**  
**CREMA**  
mujer  
Ref. CC1465 D36  
Pag. 72



**¡MICROFIBRA!**  
**SORBETE**  
mujer  
Ref. CC1465C D36  
Pag. 74



**DELICIA**  
hombre  
Ref. CC1415 D32  
Pag. 68



**AROMA**  
mujer  
Ref. CC1465 D32  
Pag. 68



**BRASEADA**  
mujer  
Ref. CC1467 DP32  
Pag. 70



**MARINADA**  
hombre  
Ref. CC1417 DP32  
Pag. 70



**¡NUEVO!**  
**¡MICROFIBRA!**  
**OLIVA**  
mujer  
Ref. CC1468 D36  
Pag. 76



**¡NUEVO!**  
**¡MICROFIBRA!**  
**ESTURIÓN**  
hombre  
Ref. CC1418 D36  
Pag. 78



**¡NUEVO!**  
**¡MICROFIBRA!**  
**ALMIBAR**  
mujer  
Ref. CC1469 D36  
Pag. 80



**¡NUEVO!**  
**¡MICROFIBRA!**  
**SIROPE**  
hombre  
Ref. CC1419 D36  
Pag. 82



chaquetillas



**ico**  
**ico**  
en Algodón



Trabilla funcional y espalda transpirable.



## DE CUCHARA ♂

REF. CC1417 D28

Tallas XS - 3XL

- Chaquetilla elástica de hombre de corte recto
- Tejido denim resistente de tacto agradable
- Cuello mao y manga transformable con puño
- Botones de corchete "no contacto con piel"
- Tejido técnico elástico tipo coolmax en espalda



GRIS PIEDRA



BEIGE ARENA

## DE PUCHERO ♀

REF. CC1467 D28

Tallas XS - 3XL

- Chaquetilla elástica de mujer de corte entallado
- Cierre asimétrico mediante elegantes corchetes
- Tejido denim resistente de tacto agradable
- Cuello mao y manga transformable con puño
- Tejido técnico elástico transpirable en espalda



GRIS PIEDRA



BEIGE ARENA

Tejido principal Denim 65% algodón, 33% poliéster, 2% elastano  
Tejido técnico transpirable 100% poliéster color negro / 130 gr.



Cinta sujeta delantales



**Auténtico  
TEJIDO  
DENIM**

## AL DENTE

REF. CC1416 D28

Tallas XS - 3XL

- Chaquetilla elástica de hombre de corte recto
- Tejido denim elástico resistente y transpirable
- Contraste transpirable negro espalda y puños
- Cierre asimétrico de corchetes a presión
- Presilla funcional en cuello sujeta-delantales

DENIM AZUL / TEJIDO  
TÉCNICO NEGRO



## AL PUNTO

REF. CC1466 D28

Tallas XS - 3XL

- Chaquetilla elástica de mujer de corte entallado
- Tejido denim elástico de excelente resistencia
- Contraste negro tipo coolmax espalda y puños
- Bolsillo contraste polipiel en manga izquierda
- Espalda con tejido técnico elástico transpirable

DENIM AZUL / TEJIDO  
TÉCNICO NEGRO



**Tejido principal** Denim 65% algodón, 33% poliéster, 2% elastano  
**Tejido técnico transpirable** 100% poliéster color negro / 130 gr.



cosido lento



“  
Ideal para dar  
una estética  
urbana y de  
más calidad.”



## WEST MUJER

REF. CC1460 D28

Tallas XS - 3XL

- Chaquetilla entallada de mujer en denim elástico
- Botones automáticos de latón antioxidable
- Bolsillo en manga izquierda
- Costuras decorativas en contraste
- Manga larga con abertura redondeada en puños
- Tejido técnico elástico y transpirable en costados

**Tejido principal** Tejano 65% poliéster, 32% algodón, 3% spandex / 260 gr.

**Tejido técnico transpirable** 100% poliéster / 130 gr.

■ TEJANO MARINO ■ TEJANO NEGRO

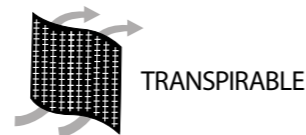

## WEST HOMBRE

REF. CC1410 D28

Tallas XS - 3XL

- Chaquetilla de hombre en tejido denim elástico
- Botones automáticos de latón antioxidable
- Bolsillo en manga izquierda
- Costuras decorativas en contraste
- Manga larga con abertura redondeada en puños
- Tejido técnico elástico y transpirable en costados

**Tejido principal** Tejano 65% poliéster, 32% algodón, 3% spandex / 260 gr.

**Tejido técnico transpirable** 100% poliéster / 130 gr.

■ TEJANO MARINO ■ TEJANO NEGRO



Ganadora MasterChef 2

Vicky Pulgarin



co@dolento

## AL DENTE FUSIÓN

REF. CC1416 DP28

Tallas XS - 3XL

- Chaquetilla elástica de hombre de corte recto
- Tejido denim elástico resistente y transpirable
- Contrastada en espalda y puños
- Botones de corchete "no contacto con piel"
- Detalle funcional en cuello sujeta-delantales

 DENIM AZUL / TEJIDO ESTAMPADO HOJAS



## AL PUNTO FUSIÓN

REF. CC1466 DP28

Tallas XS - 3XL

- Chaquetilla elástica de mujer de corte entallado
- Tejido denim elástico de excelente resistencia
- Contraste estampado hojas en espalda y puños
- Bolsillo en contraste de polipiel en manga
- Tejido técnico transpirable de diseño exclusivo

 DENIM AZUL / TEJIDO ESTAMPADO HOJAS



Tejido principal Denim 65% algodón, 33% poliéster, 2% elastano  
Tejido técnico transpirable 100% poliéster estampado / 130 gr.



## DELICIA

REF. CC1415 D32

Tallas XS - 3XL

- Moderna chaqueta de hombre de corte recto
- Elegante tejido elástico resistente y transpirable
- Botones de corchete invisibles
- Tejido técnico transpirable en espalda
- Detalle funcional en cuello sujeta-delantales

GRIS PIEDRA BEIGE ARENA



## AROMA

REF. CC1465 D32

Tallas XS - 3XL

- Chaqueta entallada de mujer de diseño actual
- Elegante tejido elástico de excelente resistencia
- Cierre asimétrico con botones de corchete
- Bolsillo funcional en manga izquierda
- Tejido técnico elástico transpirable en espalda

GRIS PIEDRA BEIGE ARENA



Tejido principal 59% algodón, 39% poliéster, 2% elastano  
Tejido técnico transpirable 100% poliéster color negro / 130 gr.



**CONFORT  
& IMAGEN**

Espalda  
transpirable



manga roll-up

ESTILO  
PROPIO



## MARINADA

REF. CC1417 DP32



Tallas XS - 3XL

- Chaquetilla de hombre cuello mao
- Tejido elástico, resistente y de tacto agradable
- Contraste rombos en espalda tipo coolmax
- Elegante cuello mao decorado con vivo
- Cinta sujeta-delantales para mayor comodidad

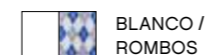

BLANCO /  
ROMBOS



NEGRO /  
ROMBOS

## BRASEADA

REF. CC1467 DP32



Tallas XS - 3XL

- Chaquetilla entallada de mujer cuello mao
- Resistente tejido elástico de tacto suave
- Contraste estampado de rombos en espalda
- Cierre asimétrico de corchetes ocultos
- Manga larga roll-up ajustable

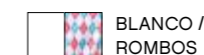

BLANCO /  
ROMBOS



NEGRO /  
ROMBOS

Tejido principal Sarga 59% algodón, 39% poliéster, 2% elastano  
Tejido técnico transpirable 100% poliéster estampado / 130 gr.



tejido con buena caída

resistente a la arruga

ligero



## MOUSSE

REF. CC1415 D36



Tallas XS - 3XL

- Chaqueta de hombre de corte recto
- Microfibra Primesoft extra suave y buena caída
- Muy ligera y versátil
- Cierre asimétrico de corchetes ocultos
- Óptima transpiración y ventilación



## CREMA

REF. CC1465 D36



Tallas XS - 3XL

- Chaqueta de mujer de corte entallado
- Microfibra Primesoft extra suave y de buena caída
- Tejido técnico elástico transpirable en espalda
- Con corchetes ocultos y bolsillo manga izquierda
- Fácil secado y planchado



Tejido principal 100% Microfibra Primesoft  
Tejido técnico transpirable 100% poliéster



# PRIMESOFT

## MICROFIBRA



FRESCURA EXTRA



## GRANIZADA

REF. CC1415C D36

Tallas XS - 3XL

- Chaquetilla de hombre de corte recto
- Microfibra Primesoft extra suave y buena caída
- Muy ligera y versátil
- Cierre asimétrico de corchetes ocultos
- Óptima transpiración y ventilación

■ NEGRO □ BLANCO



## SORBETE

REF. CC1465C D36

Tallas XS - 3XL

- Chaquetilla de mujer de corte entallado
- Microfibra Primesoft extra suave y buena caída
- Tejido técnico elástico transpirable en espalda
- Con corchetes ocultos y bolsillo manga izquierda
- Fácil secado y planchado

■ NEGRO □ BLANCO



Tejido principal 100% Microfibra Primesoft  
Tejido técnico transpirable 100% poliéster



**PRIMESOFT**  
MICROFIBRA

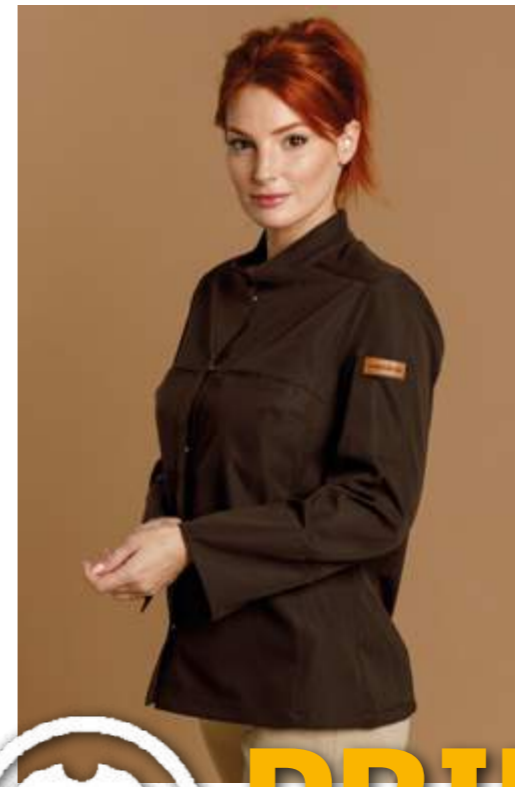
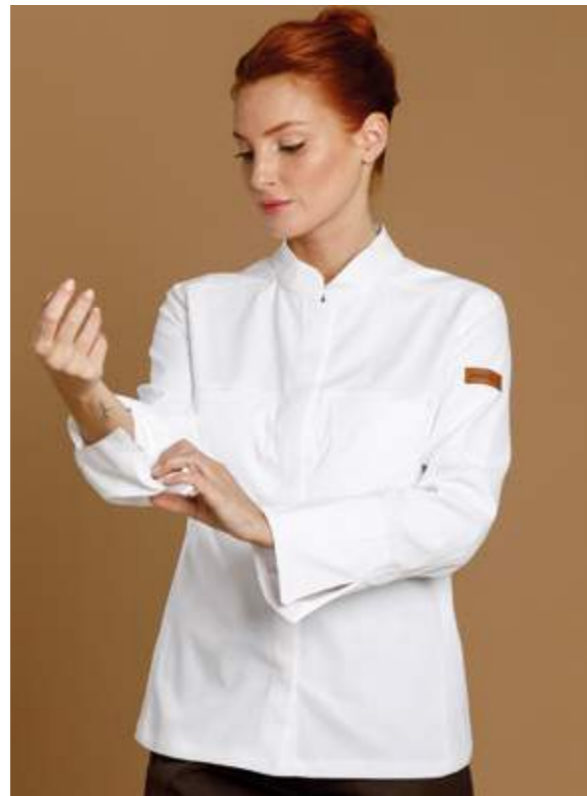

¡NUEVO!

## OLIVA

REF. CC1468 D36

Tallas XS - 3XL

- Elegante chaquetilla de mujer de manga larga en cuello mao y corte entallado
- De diseño limpio y moderno. Con dos bolsillos de ribete insertados en el pecho y un bolsillo en manga izquierda
- Tejido extrasuave que se adapta perfectamente al cuerpo y permite gran libertad de movimiento
- Tejido técnico elástico transpirable en espalda
- Con cierre mediante hilera de corchetes ocultos

Tejido principal 100% Microfibra Primesoft  
Tejido técnico transpirable 100% poliéster



**PRIMESOFT**  
MICROFIBRA



¡NUEVO!

## ESTURIÓN

REF. CC1418D 36

Tallas XS - 3XL

- Chaquetilla de hombre de manga larga en cuello mao, de corte estilizado y ajuste perfecto
- Muy ligera y versátil. Ofrece la máxima calidad y comodidad gracias a su tejido Primesoft ultrasuave
- De diseño limpio y moderno. Con dos bolsillos de ribete insertados en el pecho y un bolsillo en manga izquierda
- Espalda con tejido técnico elástico y transpirable que garantiza mayor comodidad
- Con cierre mediante hilera de corchetes ocultos

Tejido principal 100% Microfibra Primesoft  
Tejido técnico transpirable 100% poliéster



NEGRO
  BLANCO
  MARRÓN



**PRIMESOFT**  
MICROFIBRA



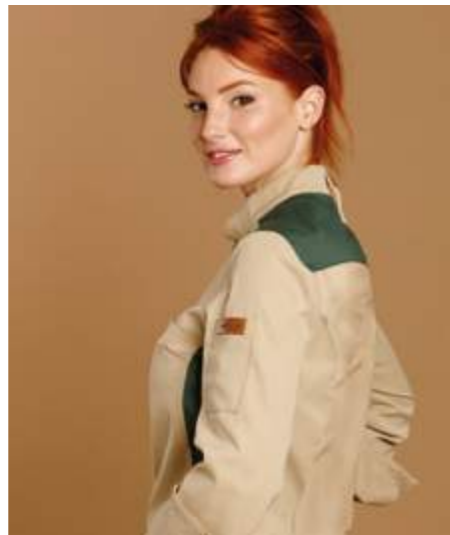

Combinable con nuestros delantales

**ALMIBAR** *¡NUEVO!*

REF. CC1469D 36

Tallas XS - 3XL

Tejido principal 100% Microfibra Primesoft  
Tejido técnico transpirable 100% poliéster

■ NEGRO / TEJA ■ BEIGE / VERDE

- Elegante chaquetilla bicolor de mujer de manga larga en cuello mao y corte entallado
- De diseño limpio y moderno. Con dos bolsillos de ribete insertados en el pecho y un bolsillo en manga izquierda
- Confeccionada en tejido extrasuave que se adapta al cuerpo y permite gran libertad de movimiento
- Tejido técnico elástico transpirable en espalda
- Con cierre mediante hilera de corchetes ocultos

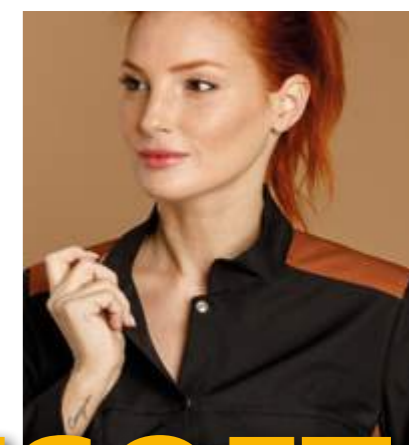

**PRIMESOFT**  
MICROFIBRA



# PRIMESOFT

## MICROFIBRA



## SIROPE

¡NUEVO!

REF. CC1419D 36

Tallas XS - 3XL

Tejido principal 100% Microfibra Primesoft

Tejido técnico transpirable 100% poliéster

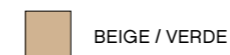
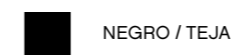

- Chaquetilla bicolor de hombre en manga larga y cuello mao. De corte estilizado y ajuste perfecto
- Muy ligera y versátil. Ofrece la máxima calidad y comodidad gracias a su tejido Primesoft ultrasuave
- De diseño limpio y moderno. Con dos bolsillos de ribete insertados en el pecho y un bolsillo en manga izquierda
- Espalda con tejido técnico elástico y transpirable que garantiza mayor comodidad
- Con cierre mediante hilera de corchetes ocultos

¡ La mejor  
opción  
contra  
el calor !



TEJIDO FRESCO

## LYON FRESH

ref. CC1410C 1 D60



Tallas XS - 3XL

- Chaqueta de hombre de corte recto y manga corta
- Cómodos botones de corchete "no contacto con piel"
- Bolsillo en brazo partido por costura
- Decorado con vivos al tono
- Tejido técnico transpirable y elástico en costados

**Tejido principal** Popelín 65% poliéster, 35% algodón / 140 gr

**Tejido técnico transpirable** 100% poliéster / 130 gr.



NEGRO VIVO NEGRO



BLANCO VIVO BLANCO

## NIZA FRESH

ref. CC1460C 1 D60



Tallas XS - 3XL

- Chaqueta entallada de mujer de manga corta
- Cómodos botones de corchete "no contacto con piel"
- Bolsillo en brazo partido por costura
- Decorado con vivos al tono
- Tejido técnico elástico y transpirable en costados

**Tejido principal** Popelín 65% poliéster, 35% algodón / 140 gr

**Tejido técnico transpirable** 100% poliéster / 130 gr.



NEGRO VIVO NEGRO



BLANCO VIVO BLANCO

**LYON**

REF. CC1410 1 D31

Tallas XS - 3XL

- Chaquetilla de hombre de corte recto y m/larga
- Botones automáticos ocultos "no contacto con piel"
- Decorado con vivos
- Bolsillo en pecho y manga izquierda
- Tejido técnico elástico y transpirable en espalda

**Tejido principal** Gabardina 67% poliéster, 33% algodón / 195 gr.

**Tejido técnico transpirable** 100% poliéster / 130 gr.



UN BÁSICO QUE  
SE ADAPTA A TODOS  
LOS ESTILOS



**NIZA**

REF. CC1460 1 D31

Tallas XS - 3XL

- Chaquetilla de mujer de corte entallado y m/larga
- Botones automáticos ocultos "no contacto con piel"
- Decorado con vivos
- Bolsillo en manga izquierda partido por costura
- Tejido técnico elástico y transpirable en espalda

**Tejido principal** Gabardina 67% poliéster, 33% algodón / 195 gr.

**Tejido técnico transpirable** 100% poliéster / 130 gr.





2	304	265	80	231	368	17	18	362	64	9
413	72	365	81	31	51	428	27	461	70	8
13	74	65	82	331	54	20	25	462	370	309
3	73	7	396	32	52	28	318	62	59	310
313	36	307	96	10	335	320	26	467	359	10
14	336	3	47	19	55	21	24	356	63	11
77	345	465	46	33	348	322	367	56	57	12
6	44	66	34	35	69	22	324	58	439	1
37	43	306	83	79	53	215	23	61	399	
337	41	6	349	75	353	16	67	60	39	
338	45	71	49	76	15	19	361	358		
38	445	95	48	68	319	325	323	88		

\* Disponible **Bajo Pedido**  
en otros colores y vivos



## PARIS

REF. CC1400 C D31

Tallas **XXS - 4XL**

- Chaquetilla unisex con contrastes en puños y cuello
- Manga larga con abertura redondeada en puños
- Doble botonadura con botones de chupete
- Cierre en ambos sentidos
- Tejido técnico elástico y transpirable en costados

**Tejido principal** Gabardina suave 67% poliéster, 33% algodón / 195 gr.

**Tejido contraste** Gabardina 65% poliéster, 35% algodón / 195 gr.

**Tejido técnico transpirable** 100% poliéster / 130 gr.

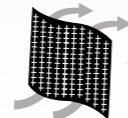

TRANSPIRABLE



NEGRO / CONTRASTE



BLANCO / CONTRASTE

## MARSELLA

REF. CC1400 1 D31

Tallas **XXS - 4XL**

- Chaquetilla unisex de diseño clásico
- Manga larga con puños doblados
- Doble botonadura con botones de chupete
- Cierre en ambos sentidos
- Decorado con vivos a contraste
- Tejido tecnológico transpirable y elástico en costados

**Tejido principal** Gabardina suave 67% poliéster, 33% algodón / 195 gr.

**Tejido técnico transpirable** 100% poliéster / 130 gr.

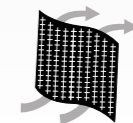

TRANSPIRABLE



BLANCO VIVO NEGRO



BLANCO VIVO ROJO



Prendas funcionales cuidadas al detalle que se adaptan a tu estilo personal a la perfección.



# pantalones

En nuestro catálogo ofrecemos pantalones de gran apariencia y cuidados al detalle para hoteles, cocina y sala. Funcionales, ligeros y muy cómodos. Ideales para conseguir un movimiento sin trabas.

Diseñados con un ajuste perfecto, que van desde piezas tradicionales hasta las últimas novedades en diseño.

Consulta nuestra variedad de estilos para obtener una imagen correcta.

servicios

cocina



**PANTALÓN hombre**  
Ref. 400  
**Pag. 102**



**PANTALÓN mujer**  
Ref. 410  
**Pag. 102**



**ALTA CONFECCIÓN hombre**  
Ref. 400 23  
**Pag. 104**



**ALTA CONFECCIÓN verano hombre**  
Ref. 400 24  
**Pag. 104**



**PANTALÓN ELASTIC & FLEXIBLE hombre**  
Ref. 403E  
**Pag. 94**



**PANTALÓN ELASTIC & FLEXIBLE mujer**  
Ref. 413E  
**Pag. 94**



**CHINO BISTRETCH señora**  
Ref. 440E  
**Pag. 109**



**CHINO BISTRETCH hombre**  
Ref. 430E  
**Pag. 108**



**RONDELLE unisex**  
Ref. CC1216 32  
**Pag. 94**



**CHINO BISTRETCH VERANO mujer**  
Ref. 440EV  
**Pag. 109**



**CHINO BISTRETCH VERANO hombre**  
Ref. 430EV  
**Pag. 108**



**BERMUDA hombre**  
Ref. 450EV  
**Pag. 110**



**BERMUDA mujer**  
Ref. 460EV  
**Pag. 110**



**FALDA PANTALÓN**  
Ref. CC0611 25  
**Pag. 112**



**RONDELLE unisex**  
Ref. CC1216 32  
**Pag. 114**



**DETROIT unisex**  
Ref. 471  
**Pag. 124**



**CAMPAÑA unisex**  
Ref. 420  
**Pag. 126**



**ARIZONA unisex**  
Ref. 421  
**Pag. 128**



... ¡y muchos más en la web!

COSIDO *lento* DENIM elastic&flexible



**¡NUEVO!**  
**DENIM DURANGO hombre**  
Ref. 404E  
**Pag. 98**



**¡NUEVO!**  
**DENIM CAROLINA mujer**  
Ref. 414E  
**Pag. 98**



**NANTES unisex**  
Ref. CC1207 31  
**Pag. 121**



**PATA GALLO unisex**  
Ref. CC1207P 31  
**Pag. 121**



**BRUNOISE unisex**  
Ref. CC1207C 31  
**Pag. 120**



**JULIANA unisex**  
Ref. CC1216 28  
**Pag. 116**



**SOUFFLÉ unisex**  
Ref. CC1207 36  
**Pag. 118**

pantalones & bermudas

# elastic & flexible

PREMIUM COLLECTION

## Pantalones de movilidad superior

Todo cuerpo elástico (por ejemplo, una cuerda elástica) reacciona contra la fuerza deformadora para recuperar su forma original. Como ésta, según **la ley de Hooke** son nuestros pantalones, de gran elasticidad 360° y muy buena recuperación de forma.

Una fórmula para exclusivos pantalones de experta confección diseñados en sarga elástica que ofrecen toda una garantía de comodidad y libertad de movimientos al mismo tiempo que mantienen un sofisticado ajuste a medida.

Su cuidado diseño y corte slim fit lo convierten en un pantalón moderno y versátil, imprescindible sea cual sea tu estilo.



Tenemos la fórmula de la elasticidad

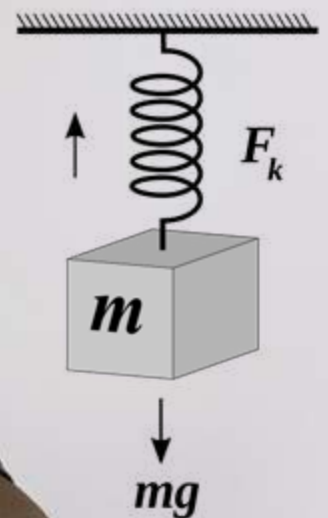

$$F = -k \cdot x$$



## HOOKE

Ref. 413E

Tallas 34 - 60

- Pantalón superstretch de mujer
- De tiro alto y sin pinzas
- Bolsillo francés redondeado
- 2 bolsillos traseros de vivo
- Cierre central con botón y cremallera
- Cómoda elasticidad y recuperación

Sarga 97% poliéster, 3% spandex



MARINO NEGRO BEIGE

## YOUNG

Ref. 403E

Tallas 36- 68

- Pantalón superstretch de hombre sin pinzas
- Corte slim fit y bolsillos frontales
- Cierre central con botón y cremallera
- 2 bolsillos traseros con botón
- Tejido fácil de cuidar
- Elasticidad que ofrece libertad de movimiento

Sarga 97% poliéster, 3% spandex



MARINO NEGRO BEIGE



elastic  
&  
flexible

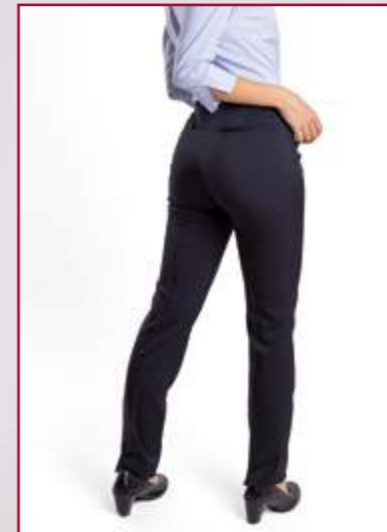

Ajuste perfecto



sin pinzas



Toda una garantía de comodidad para usarlos a diario.



# elastic & flexible

Cosidolento DENIM

## Pantalones denim hechos para durar

La **nueva versión** vaquera de nuestros pantalones *Young* y *Hooke*, gran éxito en ventas, llega a Cosidolento en una auténtica declaración de estilo.

Duraderos y a la moda. Confeccionados en tejido denim de alta resistencia, muy elástico y de tacto suave. Muy favorecedores, son fáciles de combinar sea cual sea tu estilo y sirven para todo tipo de profesiones de la hostelería que buscan la combinación perfecta entre estilo y comodidad durante todo el día, manteniendo una apariencia profesional impecable.

Son prácticos y muy funcionales. Perfectos para combinar con americanas informales y looks de sport. Modernos, versátiles y muy favorecedores. ¡No escatiman en estilo!





¡NUEVO!

## DENIM Elástico DURANGO

Ref. 404E

Tallas 38- 56

- Jeans 5 bolsillos corte regular fit y tiro medio
- Tejido denim resistente y muy elástico
- Costuras de contraste
- 2 bolsillos laterales y 1 elegante portamonedas
- 2 bolsillos traseros con detalles bordados
- Cómodo cierre central con cremallera y botón
- Diseño único. Con cuidados y auténticos detalles que marcan la diferencia

DENIM Elástico 10.75 onzas



INDIGO



¡NUEVO!

## DENIM Elástico CAROLINA

Ref. 414E

Tallas 34 - 52

- Cómodo jeans superstretch de mujer
- Con costuras al tono muy elegantes
- 2 bolsillos delanteros redondeados
- 2 bolsillos traseros de vivo
- Cierre central con botón y cremallera
- Puedes llevarlos tanto con looks formales como casuales
- Diseñados para favorecer la figura. Efecto segunda piel.

DENIM Elástico 10.75 onzas



INDIGO





notas:

**Patrones  
actualizados**



**400**

**Pantalón hombre**

Tallas 36 - 68

- Pantalón cómodo de alta confección
- Cierre con cremallera y botón
- Cinturilla reforzada y antideslizante
- Corte recto y pinzas
- 2 bolsillos laterales y 1 trasero con botón

Plana 100% poliéster / 180gr.



MARINO NEGRO



**410**

**Pantalón mujer**

Tallas 34 - 60

- Pantalón cómodo de alta confección
- Cierre central con cremallera y botón
- Caja baja y corte recto
- Con trabillas
- Sin bolsillos

Plana 100% poliéster / 180gr.



MARINO NEGRO



## 400 23

### Pantalón hombre

Tallas 36 - 66

- Pantalón de corte recto y alta confección
- Cierre con cremallera y botón
- Cinturilla reforzada y antideslizante
- 1 Pinza
- Dos bolsillos laterales y uno trasero con botón

**Sarga** 65% poliéster, 35% viscosa / 253gr.



MARINO NEGRO MARENGO

## 400 24

### Pantalón hombre fresco verano

Tallas 36 - 64

- Pantalón de corte recto y alta confección
- Tejido fresco para combatir el calor
- Cinturilla reforzada y antideslizante
- 1 Pinza
- Cierre con cremallera y botón

**Fresco plana** 65% poliéster, 35% viscosa / 200gr.



MARINO NEGRO MARENGO GRIS MEDIO



## CHINO Elástico

Ref. 430E

Tallas 36 - 64

- Pantalón de hombre recto sin pinzas
- Cierre central con cremallera y botón
- Tejido elástico
- 2 Bolsillos laterales en costados
- 2 Bolsillos traseros con botón

Sarga 97% algodón, 3% spandex / 320 gr.



MARINO NEGRO BEIGE

## CHINO Elástico VERANO

Ref. 430EV

Tallas 36 - 64

- Pantalón de hombre recto sin pinzas
- Cierre central con cremallera y botón
- Sin pinzas
- Tejido elástico y fresco para verano
- 2 Bolsillos traseros con botón

Sarga 97% algodón, 3% spandex / 200 gr.



MARINO BEIGE



notas:

**¡ También disponible en bermudas !**





5 bolsillos

## CHINO Elástico

Ref. 440E

Tallas 34 - 60

- Pantalón de mujer tipo chino de caja baja
- Cierre central con cremallera y botón
- Tejido elástico
- 2 Bolsillos laterales en costados
- 2 Bolsillos traseros con botón

Sarga 97% algodón, 3% spandex / 320 gr.



MARINO NEGRO BEIGE

## CHINO Elástico VERANO

Ref. 440EV

Tallas 34 - 60

- Pantalón de mujer tipo chino de caja baja
- Cierre central con cremallera y botón
- Sin pinzas
- Tejido elástico y fresco para verano
- 2 Bolsillos traseros con botón

Sarga 97% algodón, 3% spandex / 200 gr.



MARINO BEIGE

**¡ También disponible en bermudas !**



# CHINO STRETCH



## MIAMI

Ref. 450EV

Tallas 36 - 64

- Bermudas de hombre de tejido fresco elástico
- Bolsillo francés
- Cierre central con botón y cremallera
- 2 bolsillos traseros con botón
- Sin pinzas
- Comodidad y transpirabilidad

**Sarga** 97% algodón, 3% spandex / 200 gr.



## FLORIDA

Ref. 460EV

Tallas 34 - 60

- Bermudas de mujer de tejido fresco elástico
- Sin pinzas
- Bolsillo francés
- 2 bolsillos traseros con botón
- Cierre central con botón y cremallera
- Transpirable

**Sarga** 97% algodón, 3% spandex / 200 gr.







## FALDA PANTALÓN

Ref. 611 25

Talla XXS - 4XL

- Falda pantalón de tejido elástico
- Pantalón interior para mayor comodidad
- Cierre con cremallera invisible
- 1 bolsillo con cremallera en delantero

Sarga 98% poliéster, 2% spandex / 200 gr.



MARINO



NEGRO



ELÁSTICO

Pantalón interior

Bolsillo con cremallera

**Equivalencias de talla**

XXS	XS	S	M	L	XL	2XL	3XL	4XL
32	34	36/38	40/42	44/46	48/50	52/54	56/58	60/62

## RONDELLE

Ref. CC1216 32

Tallas XS - 3XL

- Pantalón unisex elástico tipo chino
- 5 bolsillos y corte ajustado
- Ajustable en cintura con goma y cordón
- Libertad de movimiento excepcional
- Muy versátil. Se entrega en cualquier entorno

**Sarga** 59% algodón, 39%poliéster, 2% elastano



NEGRO BEIGE BLANCO



pantalón elástico tipo chino



*¡Siente el rendimiento!*



Combina el diseño elegante de los chinos con los elementos cómodos de los pantalones jogging.



## JULIANA

Ref. CC1216 28

Tallas XS - 3XL

- Pantalón unisex tipo chino denim elástico
- Ajustable en cintura con goma y cordón
- 2 bolsillos delanteros
- 1 bolsillo funcional en pierna con cremallera
- Perfecto para cualquier estilo

Denim 57% algodón, 41% poliéster, 2% elastano



RAYAS



**i Pantalón  
elástico  
unisex  
tipo chino !**

**TEJIDO  
DENIM**  
Elástico

## SOUFFLÉ

Ref. CC1207 36



Tallas XS - 3XL

- Pantalón unisex 3 bolsillos
- Ajustable en cintura con goma y cordón
- Tejido microfibra Primesoft extra ligero
- Repelente a los líquidos
- Tacto extra suave y buena caída

Microfibra 100% Primesoft

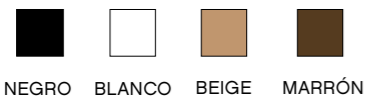

NEGRO BLANCO BEIGE MARRÓN



cinturilla engomada con cordón



Bolsillo trasero



**PRIMESOFT**  
MICROFIBRA



## BRUNOISE

Ref. CC1207C 31

Tallas XS - 3XL

- Pantalón unisex de corte recto
- Ajustable en cintura con goma y cordón
- 2 bolsillos laterales
- 1 bolsillo trasero de parche
- Tejido muy resistente y ligero

**Gabardina suave** 52% poliéster, 48% algodón / 195 gr.



CUADROS

co@dolento



bolsillo trasero



## NANTES

Ref. CC1207 31

Tallas XS - 3XL

- Pantalón unisex de corte recto
- Ajustable en cintura con goma y cordón
- 2 bolsillos laterales
- 1 bolsillo trasero de parche
- Tejido transpirable

**Gabardina suave** 67% poliéster, 33% algodón / 195 gr.



BLANCO NEGRO RAYA PALACE



cintura ajustable



## NANTES PATA GALLO

Ref. CC1207P 31

Tallas XS - 3XL

- Pantalón unisex de corte recto
- Ajustable en cintura con goma y cordón
- 2 bolsillos laterales
- 1 bolsillo trasero de parche
- Tejido transpirable motivo pata de gallo

**Gabardina suave** 67% poliéster, 33% algodón / 195 gr.



PATA DE GALLO





En este catálogo también puedes encontrar pantalones para el personal de mantenimiento de tu hotel. Funcionales, ligeros y muy cómodos. Ideales para conseguir un movimiento sin trabas.

# servicios & mantenimiento

¡Descubre todos los productos en la web!

**Tejido  
softshell  
elástico**

Cómoda cintura  
parcialmente  
elástica

Bolsillos funcionales  
con cremallera

Bolsillos cargo  
porta-herramientas

Flexible y  
de gran ajuste

Presillas y cierre  
con botón muy  
resistente

Refuerzos en  
rodillas y culera

## DETROIT

REF. 471



Tallas XS- 5XL

- Pantalón softshell unisex multifuncional
- Tejido técnico resistente, elástico y ligero
- Refuerzos en rodillas y culera
- Bolsillos funcionales con cremallera
- Bolsillos cargo porta-herramientas
- Cintura parcialmente elástica
- Flexible y de gran ajuste
- Muy resistentes al desgaste
- Triples costuras de refuerzo

**Composición** 90% Poliéster, 10% Spandex - 240gr.  
**Colores** gris marengo/negro, marino/negro

Bolsillos funcionales  
con compartimentos

Contrastes de color

**Resistencia**  
**& FRESCURA**  
**Elasticidad**



## ARIZONA

REF. 421

Tallas 36 -70

PANTALONES

- Pantalón elástico multibolsillos de corte recto
- Tejido fresco, ligero y muy resistente
- Costuras dobles de refuerzo
- Bolsillo francés y 2 bolsillos laterales con tapeta y velcro
- 2 bolsillos traseros con tapetas
- Cinturilla engomada ajustable para mayor confort

TEJIDO FRESCO

SUPER  
STRETCH



**Composición** 65% poliéster, 32% algodón, 3% spandex- 250 gr.  
**Colores** marrón, negro, gris, marino



Multifuncional  
& RESISTENTE



culera reforzada

## CAMPAÑA

REF. 420

PANTALONES

Tallas 36 - 70

- Pantalón unisex multibolsillos
- Bolsillo francés, bolsillos traseros con tapeta
- 2 bolsillos laterales con tapeta y velcro
- Culera y rodillas reforzadas
- Cintura engomada ajustable

**Composición** 65% poliéster, 35% algodón - 270 gr.

**Colores** verde, blanco, marino, gris, marrón, negro



# pijamas

En este catálogo encontrarás la nueva generación de uniformes de limpieza, para camareras de pisos, gobernantas, etc.

Una amplia gama que revoluciona los códigos de la ropa de trabajo con uniformes de estilo deportivo pero siempre cool y cómodos, para gente en movimiento. Con cortes modernos pero atemporales. De belleza duradera y adaptada a todos aquellos profesionales que están en contacto con el público.

De extraordinaria flexibilidad, resistencia y ergonomía. Con toda la comodidad que exiges de la ropa profesional de calidad .





A beneficio de la lucha contra el cáncer



## INNOVACIÓN TEXTIL

IMPULSO es una firma que apuesta por la innovación y la calidad, pero también por el producto nacional. Con tejidos de primera calidad y materias primas certificadas.

## UNIFORMES CON ESTILO

¡Prepárate para AMAR tu UNIFORME!

En este catálogo encontrarás la nueva generación de uniformes de limpieza, para camareras de pisos, gobernantas, servicio de peluquería, etc.

Una amplia gama que revoluciona los códigos de la ropa de trabajo pero siempre cool y cómodos, para gente en movimiento.



Nuestros pijamas destacan por su diseño, calidad y original gama de color. Diseños versátiles y atemporales que inspiren infinitas posibilidades de personalización. Es una colección de ropa laboral diseñada para combinarse fácilmente y obtener un estilo moderno y profesional. En nuestra tienda on-line podrás encontrar ampliada toda la información de los productos. Tenemos a la venta una amplia variedad de uniformes para hombre y mujer.



### ANTIBACTERIANO ANTIOLOR

Todas las prendas de IMPULSO están especialmente diseñadas y fabricadas de forma que sean capaz de inhibir el crecimiento de aquellas bacterias que pueden ser perjudiciales para nuestro organismo y que pueden provocar mal olor.



### ALTA ELASTICIDAD Y FLEXIBILIDAD

Todas las prendas se adaptan a la figura y permiten total libertad de movimiento permitiendo así un mayor confort, manteniendo su forma incluso cuando se use con frecuencia.



### TRANSPIRABILIDAD Y ABSORVENCIA

Todos los tejidos tienen la capacidad de evaporar la humedad del sudor a través de sus fibras, manteniéndonos secos y ayudando a regular la temperatura corporal para así asegurar una correcta ventilación.



## CASACAS

Te presentamos nuestra colección de casacas y batas de trabajo de la marca IMPULSO. Con ellas conseguirás una imagen elegante y moderna con la que presentarte con confianza. Si te dedicas a la limpieza profesional, tienes un hotel o tienes una empresa de limpieza, las batas y casacas que presentamos te permitirán moverte con libertad. Porque la ropa laboral para las camareras y camareros de piso debe ser versátil y cómoda.

## GUÍA DE COLOR LINEA E-MOTION

### E-MOTION

Tejidos muy ligeros que tienen como prioridad tu comodidad, con diseños modernos y detalles que marcan la diferencia. Con protección antibacteriana.

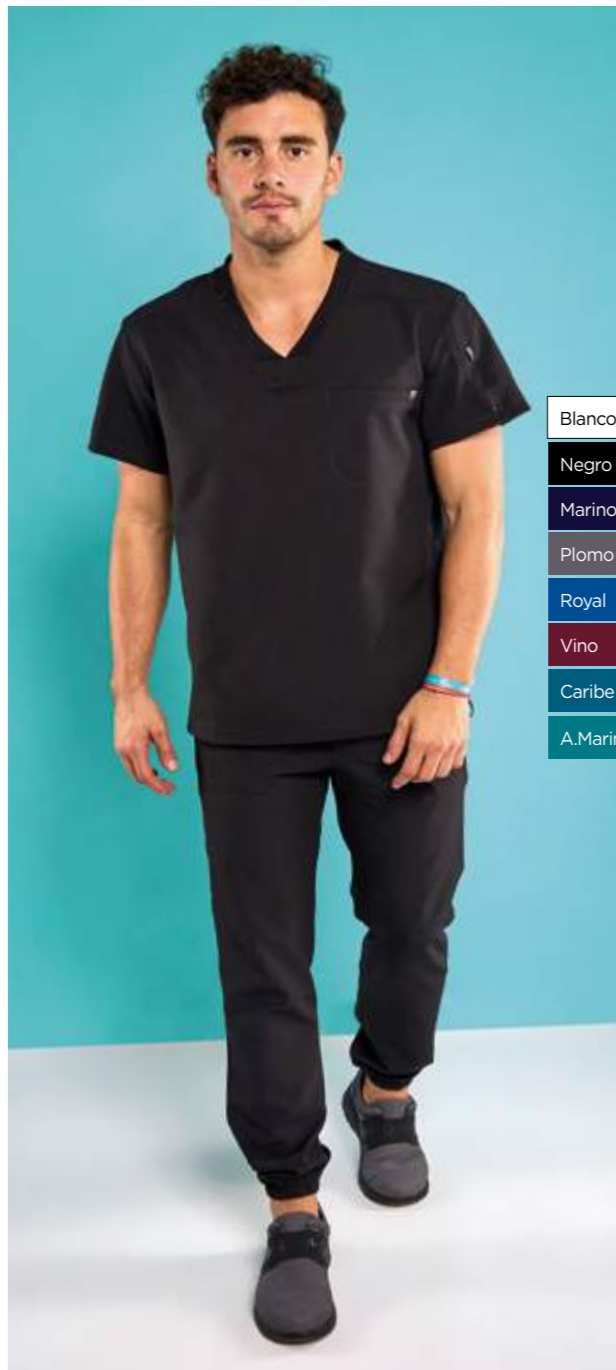

#### MUJERES

#### HOMBRES



**LS220 76**  
Casaca  
**ZIMA**  
XS-3XL



**LS221 76**  
Casaca  
**ENERGY**  
XS-3XL



**LS121 76**  
Casaca  
**LIBERTY**  
XS-3XL



**LS120 76**  
Casaca  
**VIBRANT**  
XS-3XL

Blanco	No disponible en este color		No disponible en este color	
Negro				
Marino				
Plomo		No disponible en este color		No disponible en este color
Royal		No disponible en este color		No disponible en este color
Vino		No disponible en este color		No disponible en este color
Caribe	No disponible en este color		No disponible en este color	
A.Marina	No disponible en este color		No disponible en este color	

\*Todos los colores son combinables con la línea PRESENCE

Tejidos stretch con tratamiento antibacteriano y transpirable para mayor comodidad. Alto porcentaje de spandex que ofrece gran libertad de movimientos. Diseños exclusivos que aúnan elegancia y eficacia, gracias a los detalles pensados para cada función.

**Tejido:** 95% Poliéster, 5% Spandex - 220gr.

## GUÍA DE COLOR LINEA PRESENCE

### PRESENCE

Prendas funcionales y prácticas. El ajuste y la flexibilidad hacen que sea una combinación ganadora, con un tejido que ofrece la máxima movilidad. Tejido stretch, detalles funcionales y un diseño muy personal con tejido técnico transpirable elástico. Confort y estilo.



#### MUJERES

#### HOMBRES



**LS220 75**  
Casaca  
**LOVING**  
XS-3XL



**LS221 75**  
Casaca  
**PASSIONAL**  
XS-3XL



**LS121 75**  
Casaca  
**CARDIO**  
XS-3XL

Blanco			
Negro			
Marino			
Caribe			
A.Marina		No disponible en este color	

\*Todos los colores son combinables con la línea EMOTION

**Tejido:** 78% Poliéster, 18% Rayón, 4% Spandex  
Gramaje: 220gr.

### PRIMESOFT

#### MUJERES

**LS224 36**  
Casaca  
**EXPRESSION**  
XS-3XL

Blanco

Negro

**LS240 36**  
Casaca  
**ETHICAL**  
XS-3XL

Blanco

**Tejido:** 100% Microfibra Primesoft  
Gramaje: 170gr/m2



## Casacas de mujer



Los detalles, el ajuste y los bolsillos de nuestras casacas de **IMPULSO** son otro nivel.

Funcionalidad y moda juntas. Dinámicas y muy versátiles, creadas para que se adapten a ti y a tu estilo de vida. Prendas duraderas y muy cómodas, llenas de detalles, desde las costuras diseñadas para ajustarse y favorecer todas las siluetas hasta las espaldas transpirables con iones de plata que contribuye a hacer más eficiente la higiene integral.

**Colores Disponibles:**



## TECNOLOGÍA SILVERCARE™

**Espalda transpirable con iones de plata.**

Un efecto neutralizante de los malos olores

casaca LS221 76  
pantalón LS212 76

**¡ Ideal para camareras de pisos!**

**TECNOLOGÍA  
SILVERCARE™**

**Espalda transpirable  
con iones de plata.**

Un efecto neutralizante  
de los malos olores

casaca LS121 76  
pantalón LS110 76

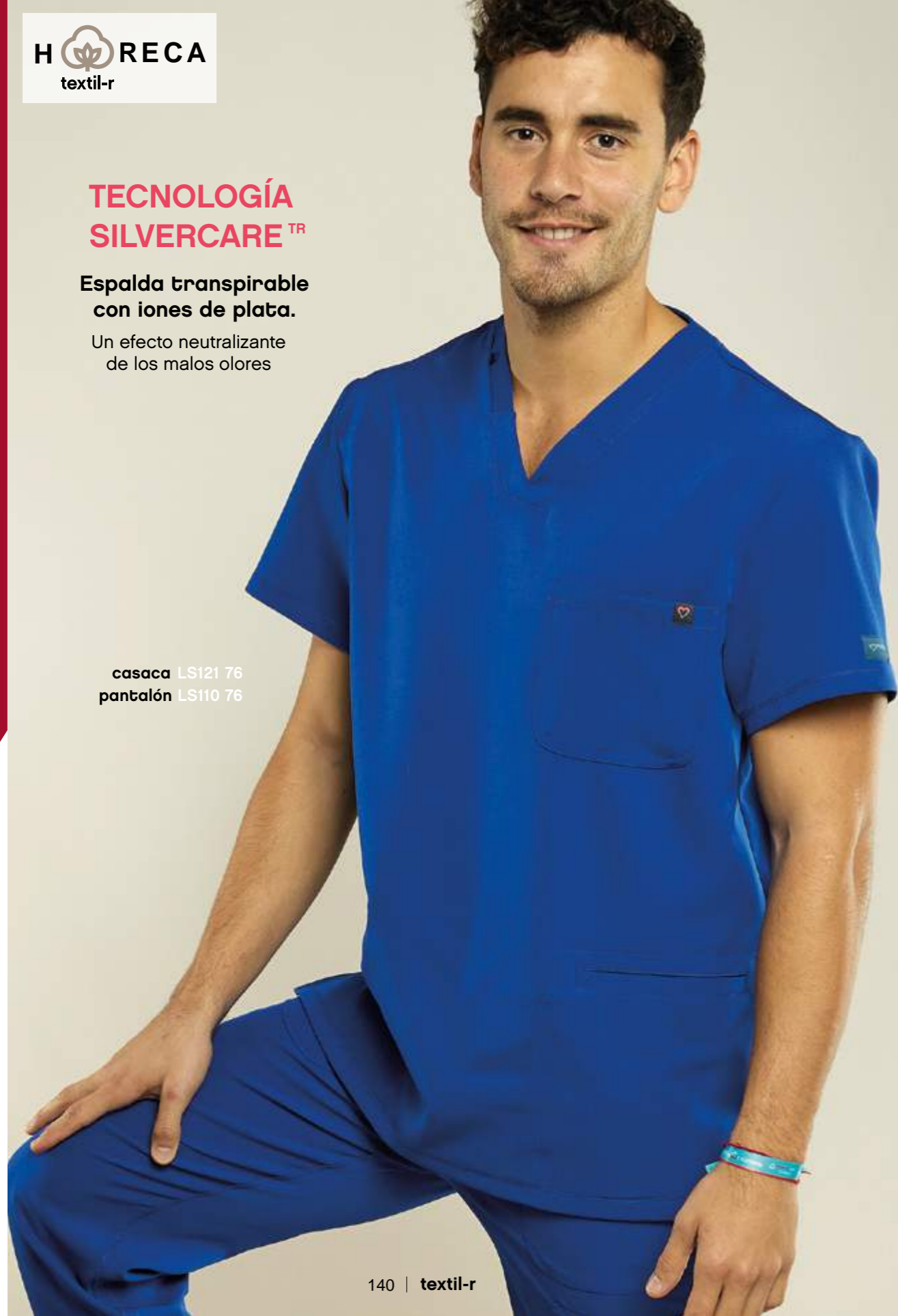

**Casacas  
de hombre**



Todos sus detalles de las casacas de **IMPULSO** le dan una apariencia moderna y hacen que sean verdaderamente especiales y muy prácticas. Su tejido se seca con rapidez y prácticamente no se arruga. Proporcionan una agradable sensación de comodidad y gran libertad de movimiento.

**DISEÑO,  
comodidad,  
y ajuste**

Colores Disponibles:



# El Tejido Primesoft es elástico y ultrasuave



## EXPRESSION

REF. LS224 36

Tallas XS-3XL

- Casaca entallada de mujer cierre cremallera
- Cuello chimenea suave
- Microfibra Primesoft extra suave y buena caída
- 2 bolsillos útiles de almacenamiento
- Manga corta abierta
- Elástica, muy ligera y versátil
- Fácil secado y planchado

**Composición** 100% Microfibra Primesoft

**Gramaje** 170gr/m2

**Colores disponibles**



Colores disponibles



casaca LS224 36  
pantalón LS210 75





## MICROFIBRA PRIMESOFT



casaca LS240 36

## ETHICAL

REF. LS240 36

Tallas XS-3XL

- Atractiva bata americana de mujer entallada
- Cuello con solapa
- Cierre mediante corchetes antioxidables
- 2 bolsillos útiles de almacenamiento
- Elástica, muy versátil y favorecedora
- Ajuste cómodo para el movimiento
- Tejido microfibra Primesoft ultra suave

**Composición** 100% Microfibra Primesoft

**Gramaje** 170gr/m2

**Colores disponibles**

Blanco



casaca LS120 76  
pantalón LS110 76



casaca LS220 75  
pantalón LS212 76



## PANTALONES

Desde joggers deportivos hasta súper favorecedores pantalones cargo. Impulso ofrece pantalones de alto rendimiento. Muy cómodos y elegantes. Aptos para cualquier ambiente. Con una variedad de colores, tallas y características que te harán sentir increíble.

¡Y no te faltarán bolsillos!

## GUÍA DE COLOR LINEA E-MOTION

Tejidos muy ligeros que tienen como prioridad tu comodidad, con diseños modernos y detalles que marcan la diferencia. Con protección antibacteriana.

### E-MOTION

#### MUJERES

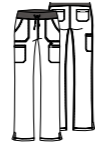

**LS212 76**  
Pantalón  
**VITALITY**  
XS-3XL

**PAG. 66**

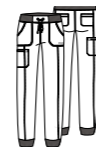

**LS210 76**  
Pantalón  
**ACTIVE**  
XS-3XL

**PAG. 70**

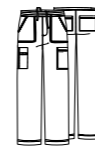

**LS110 76**  
Pantalón  
**SENSATION**  
XS-3XL

**PAG. 74**

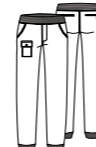

**LS111 76**  
Pantalón  
**EUPHORIA**  
XS-3XL

**PAG. 78**

	Mujeres		Hombres	
Blanco	No disponible en este color		No disponible en este color	
Negro				
Marino				
Plomo		No disponible en este color		No disponible en este color
Royal		No disponible en este color		No disponible en este color
Vino		No disponible en este color		No disponible en este color
Caribe	No disponible en este color		No disponible en este color	
A.Marina	No disponible en este color		No disponible en este color	

**\*Todos los colores son combinables con la línea PRESENCE**

Tejidos stretch con tratamiento antibacteriano y transpirable para mayor comodidad. Alto porcentaje de spandex que ofrece gran libertad de movimientos. Diseños exclusivos que aúnan elegancia y eficacia, gracias a los detalles pensados para cada función.

**Tejido:** 95% Poliéster, 5% Spandex - 220gr.

El tejido **EMOTION** es de fácil cuidado y brinda comodidad durante todo el día, con durabilidad para resistir múltiples usos y lavados.

## GUÍA DE COLOR LINEA PRESENCE

Avanza al siguiente nivel de vestuario sanitario. Moda y tejidos de última generación. Con protección antibacteriana.

### PRESENCE

#### MUJERES

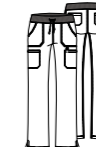

**LS212 75**  
Pantalón  
**BALSAM**  
XS-3XL

**PAG. 84**

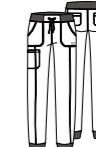

**LS210 75**  
Pantalón  
**ORGANIC**  
XS-3XL

**PAG. 88**

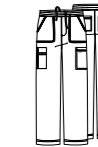

**LS110 75**  
Pantalón  
**ANATOMY**  
XS-3XL

**PAG. 92**

	Mujeres		Hombres	
Blanco				
Negro				
Marino				
Caribe				
A.Marina		No disponible en este color		

**\*Todos los colores son combinables con la línea EMOTION**

Prendas funcionales y prácticas. El ajuste y la flexibilidad hacen que sea una combinación ganadora, con un tejido que ofrece la máxima movilidad. Tejido stretch, detalles funcionales y un diseño muy personal con tejido técnico transpirable elástico. Confort y estilo.

**Tejido:** 78% Poliéster, 18% Rayón, 4% Spandex  
Gramaje: 220gr.

El tejido **PRESENCE** ofrece más comodidad que nunca, combinando la durabilidad con el ajuste que necesita. Tejidos transpirables total confort.

casaca LS224 36  
pantalón LS212 75

**Ideal**  
para  
peluquería,  
servicios  
hotel...



pantalón LS212 76



## Juega y Combina con tus colores

Un buen pantalón combina un diseño atractivo con una comodidad óptima. Estos pantalones no solo son prácticos, sino que también le dan a tu look un toque original. Con fibra elástica que garantiza que, cuando el tejido se estira se recuperan rápidamente y no se dan de sí. Te darán mucho estilo y confianza en tí misma.

Colores Disponibles:





pantalón LS110 75



pantalón LS110 75

Todos sus detalles de las cascaca de IMPULSO le dan una apariencia moderna y hacen que estas casacas sean algo verdaderamente especial. Muy prácticas. Se secan con rapidez y prácticamente no se arrugan. Proporcionan una agradable sensación de comodidad y la mayor libertad de movimiento.

**Colores Disponibles:**



casaca LS224 36  
pantalón LS110 76



casaca LS110 75



casaca LS110 76

**Muévete, estírate. i Impúlsate !**

Estos pantalones jogger de inspiración atlética te brindan una comodidad superior sin sacrificar el estilo. Con elástico en la cintura y en los bajos. Fáciles de cuidar y muy cómodos de llevar.

**notas:**

Disponemos de delantales que son amor a primera vista. Diseñados y tratados con mucha pasión y dedicación. Combinando líneas clásicas con tejidos de la más alta calidad para crear diseños vanguardistas que se convertirán en tu segunda piel.

# de lan tales





## ENELDO

Ref. CC1985B 31

Delantal de peto combinado con polipiel

Hebillas de oro viejo para ajuste

1 bolsillo en pecho

Tejido resistente y de cuidado fácil



Práctico bolsillo dividido en dos

**Gabardina** 65% poliéster, 35% algodón





## CARDAMOMO

Ref. CC1990B 42

Composición 100% algodón



- Delantal peto de atractivo diseño y aspecto premium
- Con bolsillo en pecho con cinta decorativa
- Espalda cruzada con cintas de espiga de algodón en contraste y ollaos en oro viejo y remaches decorativos.
- Bolsillo central dividido en dos con bolsillo interior extra en polipiel.
- Ideal para quien busca un aspecto moderno y único



# LAUREL

Ref. CC1983B 28

Enganches a través de arandelas de latón y mosquetones

Tirantes regulables cruzados en espalda para descarga de cuello



3 bolsillos.  
1 en pecho decorado con vivo

Delantal tejido denim elástico

**Gabardina** 65% poliéster, 33% algodón, 2% elastano





## CANELA

Ref. **CC1989B 42**

Composición 100% algodón

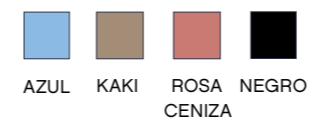

- Delantal peto de atractivo diseño
- Bolsillo central con cremallera bicolor
- Cintas de espiga de algodón en contraste en cintura y cuello. Con pasador de anillo y cinta bicolor y remaches en la del cuello.
- Tejido resistente de calidad
- Aspecto moderno y actual



## SÉSAMO

Ref. CC1986B 21

- Delantal tipo lino en color natural
- Muy fresco y cómodo
- 1 bolsillo central con 1 interior en polipiel
- Espalda cruzada mediante cintas
- Detalles de cuero que contrastan

**Composición** 100% poliéster fresco tipo lino



## ARNÉS DE CINTA

Ref. 599

Tallas U

- Intercambiables para llevar con delantal
- Ajustable
- Enganches de oro viejo
- Aspecto elegante
- Adaptación cómoda al cuerpo

Polipiel

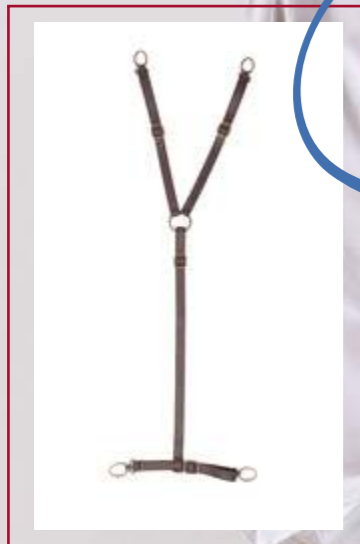

¡Combinable  
con nuestros  
delantales  
Cosido lento!

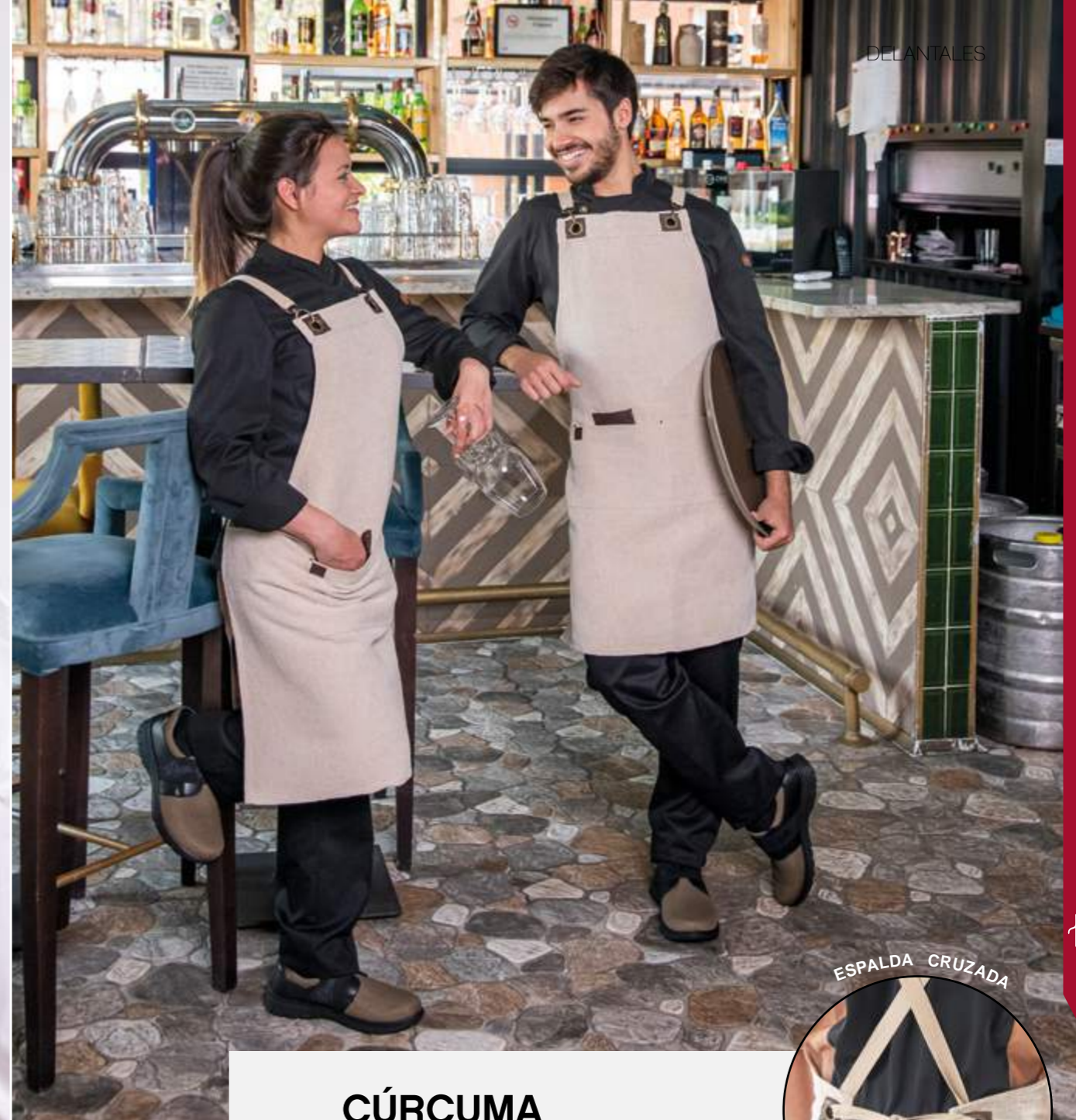

ESPALDA CRUZADA



## CÚRCUMA

Ref. CC1986B 67

- Resistente delantal en fibra de yute
- Aplicaciones de polipiel
- 2 bolsillos con 1 interior a contraste
- Cintas de algodón cruzadas en espalda
- Ideal para ambientes de estilo rústico

Composición 50% yute, 50% algodón

CRUDO



**Ideal para  
bordar  
tu logo  
en pecho**

## AZAFRÁN

Ref. CC1982B 32



Cintas de algodón  
cruzadas en espalda

Herrajes en pecho  
a contraste y  
arandelas de latón

Resistente delantal  
en rico algodón

Espacioso bolsillo  
dividido en dos

Composición 100% algodón



# Auténtico TEJIDO DENIM

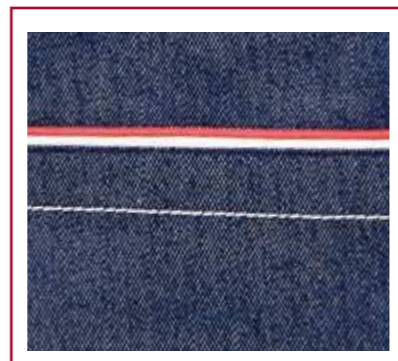

Bolsillo con doble vivo

## PIMIENTA

Ref. CC1984B 28

Enganches de arandelas de latón antiguo

Tirantes regulables en altura cruzados en espalda



Bolsillo espacioso decorado con doble vivo

Resistente delantal de trabajo en tejido vaquero

Denim 65% algodón, 33% poliéster, 2% elastano

DENIM  
AZUL



¡menos  
es más  
con este  
delantal!



## ROMERO

Ref. CC1980B 28

- Delantal corto vaquero en rico algodón
- Bolsillo central asimétrico dividido en dos
- Cintas de espiga de algodón en contraste
- Tejido denim resistente de calidad
- Aspecto moderno y actual

Denim 85% algodón, 15% poliéster

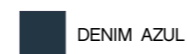

DENIM AZUL

## TOMILLO

Ref. CC1981B 28

- Delantal corto vaquero en rico algodón
- Bolsillo central asimétrico en ante
- Cintas de espiga de algodón en contraste
- Tejido denim resistente de calidad
- Longitud ideal para facilitar movimiento

Denim 85% algodón, 15% poliéster



DENIM AZUL / ANTE MARRÓN



## OREGANO

Ref. **CC1987B 28**

 DENIM BEIGE

 DENIM VERDE

 DENIM NEGRO

- Exclusivo delantal corto vaquero de cuidado diseño
- 2 Bolsillos laterales con remaches decorativos
- Cintas de espiga de algodón en contraste
- Ribetes en contraste del mismo tejido
- Muy ligero. De aspecto moderno y actual

**Denim** 65% Algodón 33% Poliéster 2% Elastano



VERDE /  
ESTAMPADO



**¡Consigue con  
1 único delantal  
2 propuestas  
de looks  
totalmente  
diferentes,  
pero a juego!**



## JENGIBRE

Ref. CC1988B 28

- Original delantal reversible de estampado único en motivo floral y tejido denim resistente de alta calidad
- Cintas de espiga de algodón en contraste rematadas con cinta decorativa
- Por el lado liso dispone de 2 bolsillos laterales con uno interior en estampado
- Por el lado estampado tiene 1 bolsillo en lateral derecho del color del delantal
- Aspecto moderno y actual. Una mezcla irresistible para profesionales que cuidan su imagen.

**Cara A Denim color** 65% Algodón  
33% Poliéster 2% Elastano

**Cara B Estampada** 100% poliéster /  
Bolsillo: Contraste cara A



VERDE /  
ESTAMPADO



BEIGE /  
ESTAMPADO



NEGRO /  
ESTAMPADO



BEIGE /  
ESTAMPADO

1



## CÓRCEGA

1

Ref. CC1905B 31

- Delantal peto con medidas 90 x 72 cm
- Cinta ajustable al cuello y cintura
- Costuras al tono
- Tejido resistente y duradero

2



## SICILIA

2

Ref. CC1911B 31

- Delantal largo con medidas 90 x 100 cm
- 2 bolsillos de parche
- Tejido resistente y duradero
- Abertura central para mayor comodidad

3



## MONACO

3

Ref. CC1910B 31

- Delantal largo con medidas 90 x 100 cm
- Tejido resistente
- Costuras al tono
- Bolsillo central partido

4



## VERONA

4

Ref. CC1904B 31

- Delantal medio con medidas 80 x 60 cm
- Bolsillo central dividido en dos por costura
- Costuras al tono
- Tejido resistente y duradero

5



## PARMA

5

Ref. CC1903B 31

- Delantal corto con medidas 70 x 40 cm
- Bolsillo central dividido en dos por costura
- Costuras al tono
- Tejido gabardina muy resistente

Sarga 65% poliéster, 35% algodón / 195gr.



### Colores :

	BLANCO		VERDE MANZANA
	MOSTAZA		VERDE BOTELLA
	NARANJA		BEIGE
	ROJO		GRIS
	GRANATE		MARRÓN
	FUCSIA		MARINO
	VIOLETA		NEGRO

Tejido  
vaquero  
elástico

1



2



3



4



5



### CÓRCEGA WEST 1

Ref. CC1905B 28

- Delantal peto con medidas 90 x 72 cm
- Cinta ajustable al cuello y cintura
- Costuras decorativas en contraste
- Tejido vaquero stretch

### SICILIA WEST 2

Ref. CC1911B 28

- Delantal largo con medidas 90 x 100 cm
- 2 bolsillos de parche
- Tejido vaquero stretch
- Abertura central para mayor comodidad

### MONACO WEST 3

Ref. CC1910B 28

- Delantal largo con medidas 90 x 100 cm
- Tejido vaquero stretch
- Costuras decorativas en contraste
- Bolsillo central partido



### VERONA WEST 4

Ref. CC1904B 28

- Delantal medio con medidas 80 x 60 cm
- Bolsillo central dividido en dos por costura
- Costuras decorativas en contraste
- Tejido vaquero stretch

### PARMA WEST 5

Ref. CC1903B 28

- Delantal corto con medidas 70 x 40 cm
- Bolsillo central dividido en dos por costura
- Costuras decorativas en contraste
- Tejido vaquero stretch

Denim 65% poliéster, 32% algodón, 3% elastano

# com ple men tos

**notas:**

En hostelería cuenta cada detalle. Elije tu estilo y diferénciate de los demás con la gran variedad de complementos que disponemos para completar tu look. Desde corbatas, pajaritas, tirantes, cinturones para sala y hoteles a una gran variedad de accesorios para chefs. ¡Diferénciate!



corbatas  
corbatines  
pajaritas

¡Descubre  
todos  
los productos  
en la web!

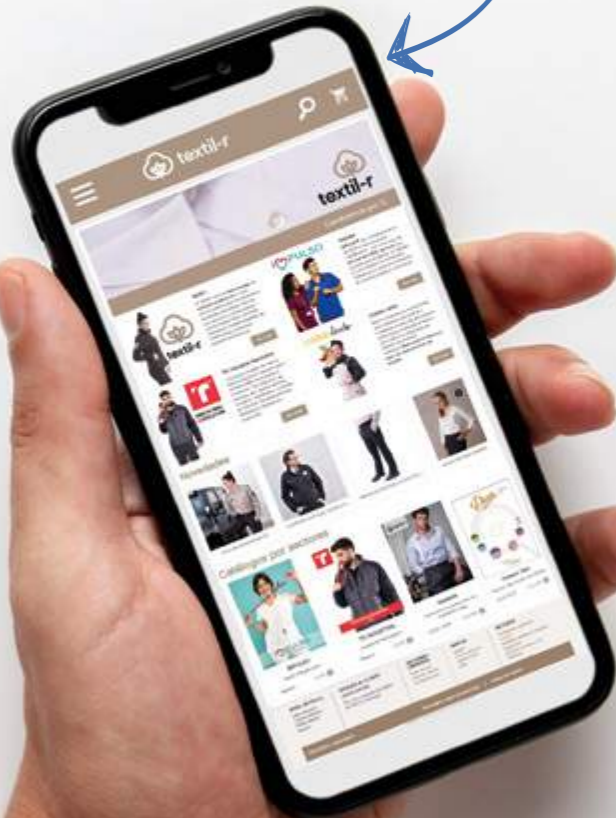

tirantes  
y cinturones



fulares  
y pañuelos

Todo lo imprescindible para  
que la primera impresión sea  
perfecta y puedas dar una  
amable bienvenida.



gorros  
y bandanas

Tenemos todo lo que necesitas.  
Disponemos de gran variedad  
de modelos y colores de muy  
fácil cuidado y estilosos.





¡Amplia gama  
en colores  
de corbatas!

- BLANCO
- GRIS
- NEGRO
- MARRÓN
- ORO
- NARANJA
- COBRE
- ROJO
- ROSA
- BERENJENA
- GRANATE
- VIOLETA
- MARINO
- AZUL CIELO
- AZUL
- ROYAL
- TURQUESA
- V. JUNCO
- VERDE
- V. MANZANA
- KIWI



Ref.520

# Colección Selection



# Colección Selection

Ref.520

Ref. 530

Ref. 585

Ref. 555

## CORBATA

**Ref.520**

- Corbata sin nudo hecho
- Pala 8.5 cm
- Medida largo: 145 cm

## TIRANTES

**Ref. 585**

- 3 pinzas
- Goma elástica en espalda
- Medidas: ancho tirante 30mm

## PAJARITA

**Ref. 530**

- Ajustable
- Anudada para comodidad
- Broche gancho de plástico

## FULAR

**Ref. 555**

- Fular liso twill
- Bordes cosidos
- Medidas: 30 x 140 cm

## PAÑUELO

**Ref. 565**

- Pañuelo liso twill w
- Bordes cosidos
- Medidas: 75 x 75 cm

## CORBATÍN

**Ref. 516**

- Corbatín de 2 piezas
- Lazo ajustable
- Largo 49 cm



Colores

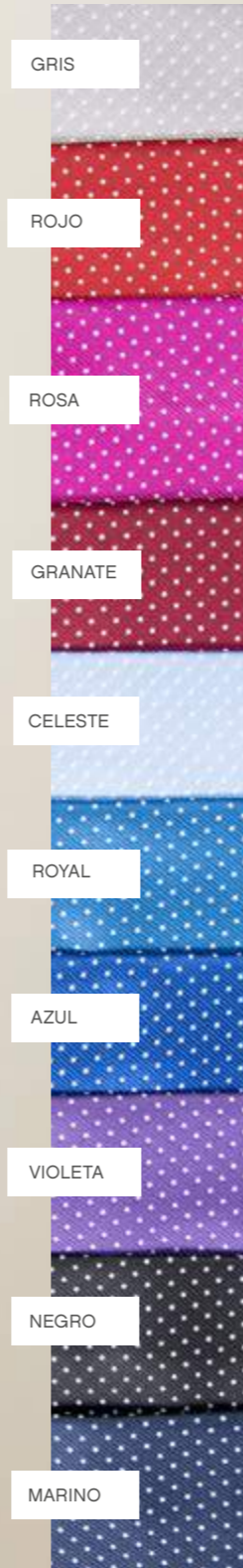

# Suit Collection

## FULAR

Ref. 558

- Tacto suave
- Bordes cosidos
- Medidas: 30 x 140 cm

## CORBATA

Ref.525

- Corbata sin nudo
- Pala 8 cm
- Medida largo: 145 cm

## PAJARITA

Ref. 535

- Ajustable
- Anudada
- Broche gancho

## PAÑUELO

Ref. 570

- Pañuelo bolsillo
- Bordes cosidos
- Medidas: 25 x 25 cm



menorca  
ref. 606



ibiza  
ref. 604

# tirantes & cinturones

Más info [www.textil-r.com](http://www.textil-r.com)



192 | textil-r

mallorca  
ref. 605



tirantes  
ref. 580



Colores

Aporta distinción a tu look con un elegante cinturón de piel o unos modernos tirantes de diferentes estilos y colores; Elásticos, de fantasía y lisos. Ajustables y de diferentes anchos. ¡Descúbrelos en la web!

¡Descubre  
más modelos  
en la web!



# gorros cocina

Tenemos gran variedad y amplia gama de colores de gorros de cocina. Para protegerte y vestirte con total estilo. Encuentra el que más te gusta en nuestra web:

[www.textil-r.com](http://www.textil-r.com)

cofia

Ref. CC09050 31



champiñón  
Ref. CC9000 31



## Colores

	BLANCO		VERDE MANZANA
	MOSTAZA		VERDE BOTELLA
	NARANJA		BEIGE
	ROJO		GRIS
	GRANATE		MARRÓN
	FUCSIA		MARINO
	VIOLETA		NEGRO



## barco

Ref. CC9080 31

Confeccionados en tejidos resistentes y transpirables para mayor ventilación del aire.  
Ajuste perfecto



## bandana

Ref. CC9001 31

Gran variedad de colores que te permite hacer múltiples combinaciones con todas las prendas.

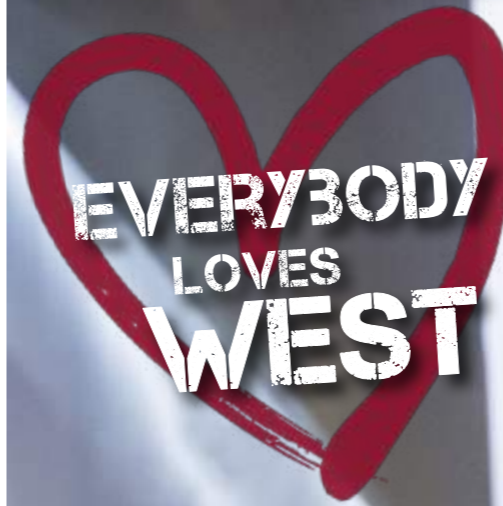

*Vicky Pulgarin*

champiñón west

Ref. CC9000 28

barco west

Ref. CC9080 28

cofia west

Ref. CC09050 28

bandana west

Ref. CC9001 28



Somos colaboradores de la marca de referencia en el sector laboral: DIAN. Una marca especializada en calzado donde la funcionalidad y la salud son los dos aspectos básicos que se tienen en cuenta en la fabricación de calzado de trabajo. Porque nuestra principal labor es ofrecer soluciones que mejoren el estado de confort del trabajador en su puesto de trabajo.



# calzado



**¡Descubre todos los productos en la web!**



mod. MARSELLA



mod. EVA



mod. MILAN liso  
mod. MILAN-SLC perforado



mod. JAVEA



mod. EVA ESTAMPADO



mod. EVA SOFT

<p><b>ULTRA LIGERO</b> ULTRA LIGHT ULTRALEGER ULTRA LEICHT 90 gr</p>	<p><b>PLANTILLA EXTRAÍBLE</b> REMOVABLE INSOLE SEMELLE INTÉRIEURE AMOVIBLE HERAUSNEHMBARE INNENSCHULE</p>
<p><b>ANTI DESLIZANTE</b> NON SKID ANTIDERAPANT RUTSCH-FEST</p>	



**ULTRA LIGERO**  
ULTRA LIGHT 128 gr  
ULTRALEGER  
ULTRA LEICHT

**ANTI DESLIZANTE**  
NON-SKID  
ANTIDÉRAPANT  
RUTSCHFEST

**CORREA ABATIBLE**  
FOLDING HEEL STRAP  
BRIDE AMOVIBLE  
HERUNTERKLAPPBARE RIEMEN



**INESCOP®**  
FOOTWEAR TECHNOLOGY CENTRE

**ANTIBACTERIAL** 

99.999 % | ISO 16167



**INESCOP®**  
FOOTWEAR TECHNOLOGY CENTRE

**MyREACH** 





mod. EVA PLUS

**LAVABLE**



mod. SEUL



mod. ATLANTA



mod. MARSELLA PLUS



mod. ALTEA PLUS



mod. MARSELLA TEX



mod. FLORENCIA PLUS



**Activa tu descanso**

D'WALK MaxReact



**D'WALK®**



**MaxReact®**

Plantilla D' WALK® acolchada de material textil sobre espuma bicomponente, que copia la huella del pie. Suela MaxReact®, ultra ligera, flexible, de material polimérico bicomponente, compuesto por una estructura externa muy resistente y antideslizante, relleno de un colchón interior de material blando, para aumentar el confort en la pisada.

mod. ALICANTE





¡Descubre  
todos  
los productos  
en la web!



☐ ■ ■ ■ ■ ■ ■ ■  
mod. VALENCIA PLUS



☐ ■ ■ ■ ■ ■ ■ ■  
mod. SIENA tex



☐ ■ ■ ■ ■ ■ ■ ■  
mod. CALPE



☐ ■ ■ ■ ■ ■ ■ ■  
mod. CASUAL



☐ ■ ■ ■ ■ ■ ■ ■  
mod. ALTEA P.



☐ ■ ■ ■ ■ ■ ■ ■  
mod. SIENA



☐ ■ ■ ■ ■ ■ ■ ■  
mod. SIENA PER







■  
mod. CONGRESO



■  
mod. FRANCIA



■  
mod. GOURMET



■  
mod. BERNA



■  
mod. SENADO



■  
mod. AZAFATA



■  
mod. RELAX



■  
mod. SALON



■  
mod. BAILARINA



■  
mod. MARTA



■  
mod. 21



■  
mod. 471



■ ■  
mod. 1000



■  
mod. 2000



■  
mod. 280

■  
mod. 258



\* Disponible también el modelo 258H (cumple la norma en ISO 20347:2004/ac:2007/a1:2007)





Display y dípticos para mostradores y expositores.



Cartel 70x100

# Sales system

Organiza tu tienda para incrementar tus ventas con nuestros exclusivos productos de marca. Diseñados para transmitir a tu punto de venta los valores y la pasión de Textil-r y Cosido Lento. Sitúalos en zonas calientes del punto de venta, donde hay más tránsito de clientes y ¡a disfrutar de tus vendedores silenciosos!

Consulta con nuestro responsable comercial o el equipo de atención al cliente para ofertas y cesiones por compras mínimas de la colección Cosido Lento u otras marcas.

Expositor con base de madera con ruedas, dos de ellas con frenos, más un busto regulable en altura, a elegir entre modelo de hombre o mujer, más un perchero con efecto tubería oxidada que incluye además 10 perchas de madera envejecida y logotipadas. Incluye también varillas para soporte de bolsas, packagings u otros complementos. De fácil montaje.



Expositor disponible en dos tamaños:  
REF. EXP80 : 80x80 + 16 perchas  
REF. EXP50 : 50x80 + 10 perchas  
**¡Tu eliges!**



info de stock

avisos de entrega

promociones

Queremos brindarte una mejor experiencia desde cualquier dispositivo, y ofrecerte promociones en nuestro sistema de pedidos online, siempre con el mejor servicio en todo momento. Ingresá en nuestra web y mira todo lo que te ofrecemos: Saber más sobre nosotros y nuestra filosofía. Realizar pedidos online, contactarnos y descubrir **Nuestra labor**.

¡ mejor  
experiencia  
e-commerce!

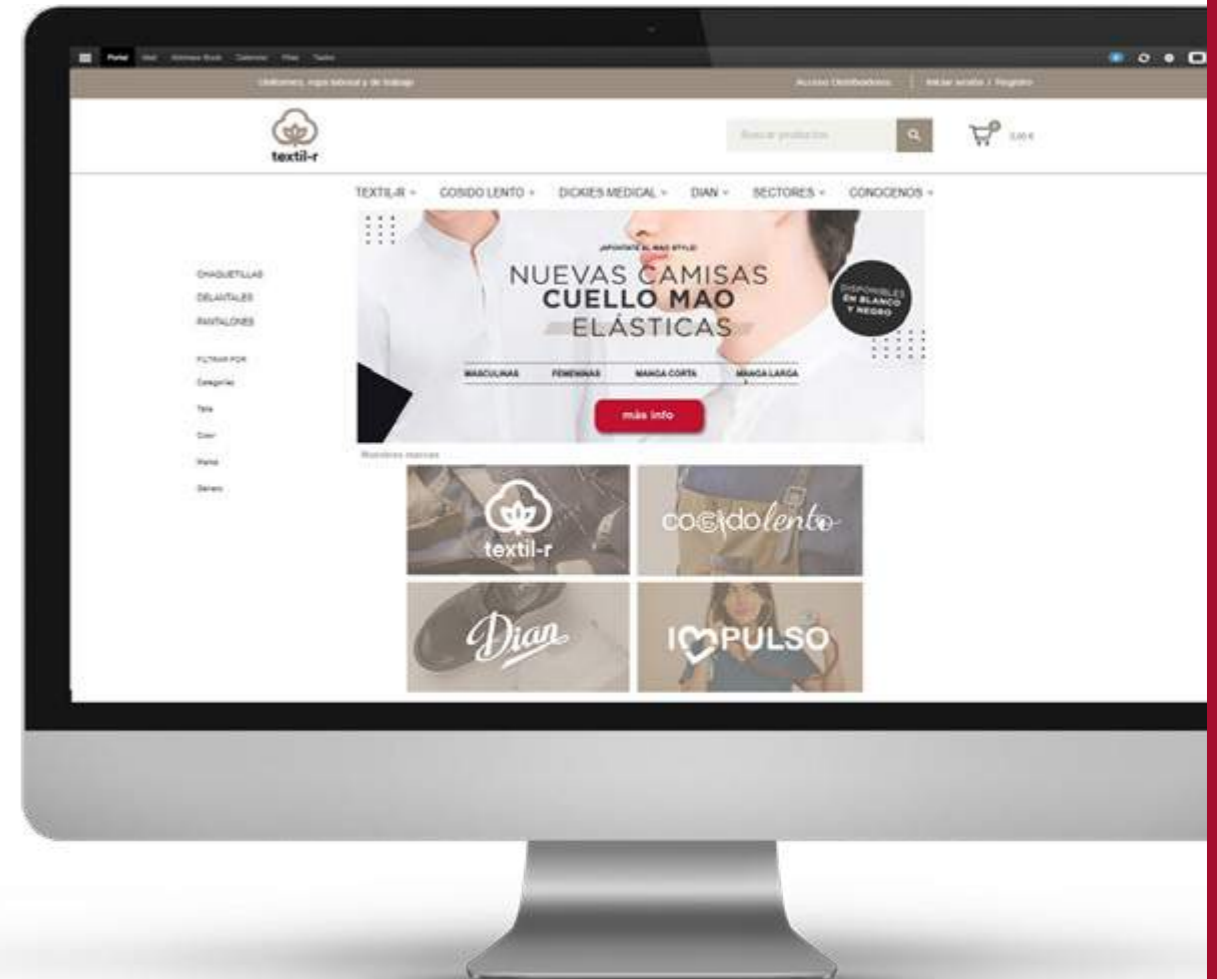

[www.textil-r.com](http://www.textil-r.com)

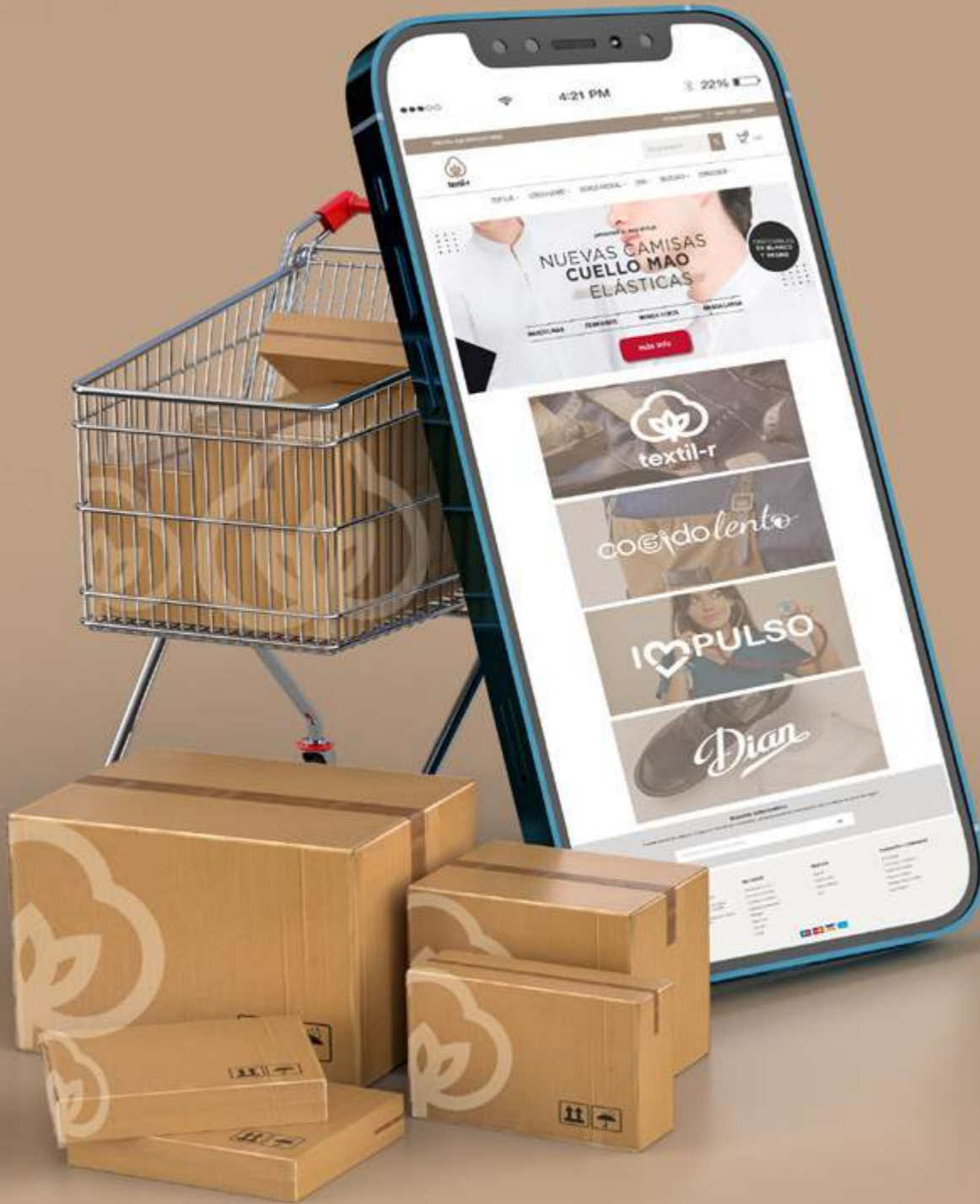



cosido lento

I♥PULSO

Dian



¡Descubre todas nuestras marcas, sectores y catálogos y permanece atento a todas las novedades en nuestra web!



textil-r.com