



**MEDICAL**



**2019-2020**



**La empresa DICKIES lleva desde 1922 vistiendo a los trabajadores y la marca DICKIES MEDICAL ha seguido esa larga tradición, reinventando el vestuario sanitario. Y es que DICKIES MEDICAL no hace uniformes sino moda del vestuario profesional.**

**En DICKIES MEDICAL trabajan más de 600 empleados, entre oficina central, y, principalmente, en su Estudio de Diseño, situado en California. Cuentan además con un Centro de Logística con más de 26.000m2 desde donde se distribuyen diariamente más de 125.000 prendas.**

# Guía del producto **DICKIES MEDICAL**



## **Dickies Medical tiene dos colecciones:**

### **1. Colección Permanente:**

**Aquellas prendas que se mantienen en catálogo año tras año.**

**La Colección Permanente se compone de tres gamas de vestuario:**

- 1. Gama Clásica : EDS Signature (la línea más económica)**
- 2. Gama Best Seller : EDS Essentials, Xtreme Stretch, Gen Flex**
- 3. Gama Premium: Dynamix, Advance, Balance**

### **2. Colección Fashion:**

**Dickies sigue las tendencias de Moda y anualmente lanza tres colecciones de prendas "Fashion" (primavera, verano e invierno), disponibles sólo hasta fin de existencias.**

**La Colección Fashion se compone de dos líneas:**

- 1. Los Prints o estampados y la gama de colores de temporada.**
- 2. La línea Essence.**

### **Además DICKIES MEDICAL ofrece dos líneas específicas:**

- 1. La línea Genuine: para lavanderías industriales y empresas de renting de vestuario.**
- 2. La línea de Batas.**



## **REFERENCIAS IDENTIFICADAS:**

- Prendas de Colección Permanente en stock: Entrega inmediata.**
- Prendas de Colección Permanente Bajo pedido: Entrega en 15 días.**
- Prendas de las líneas específicas:  
Genuine Industrial y Batas. Bajo pedido, plazo de entrega de 15 días.**
- Prendas de Colección Fashion: Bajo pedido hasta fin de existencias,  
con plazo de entrega de 15 días.**

# POR QUÉ COMPRAR UN **DICKIES MEDICAL**



## **Nº1 EN VENTAS A NIVEL MUNDIAL**

Es la marca de vestuario sanitario más vendida en todo el mundo.



## **EXCELENTE RELACIÓN CALIDAD & PRECIO**

Elija la compra más inteligente.



## **+200 ESTILOS**

La oferta más grande del sector de vestuario sanitario.



## **+30 COLORES**

La más amplia carta de colores y estampados exclusivos en stock.



## DETALLES FUNCIONALES

Bolsillos y trabillas especialmente diseñados para facilitar el trabajo o para llevar equipamientos específicos.



## TENDENCIAS DE MODA

Sólo Dickies Medical ofrece colecciones anuales de prendas de pura tendencia.



## AMPLIO TALLAJE

Dickies Medical dispone del más amplio tallaje de prendas: Desde la talla XXS a 5XL. Es tallaje americano por lo que se aconseja pedir una talla menos a la habitual.

**XXS**  

---

**5XL**

## 16 TIPOS DE TEJIDO

Las prendas Dickies Medical cuentan con una gran variedad de tejidos tecnológicos, y todas ofrecen durabilidad y versatilidad.



## DISTRIBUIDA POR TEXTIL-R

Porque esta marca es distribuida en exclusiva por Textil-r, empresa de referencia en el sector del vestuario profesional con más de 20 años de experiencia.



# INDICE



**Clásica**

**Best Sellers**

**Premium**

**EDS**  
SIGNATURE

**EDS**  
ESSENTIALS

**X**TREME  
**S**TRETCH

**GEN**  
**F**LEX

**DYNAMIX**

**ADVANCE**

**8**

**20**

**28**

**36**

**44**

**55**



**PÁG.**

**Por qué comprar  
Dickies Medical**

**2**

**Líneas y colecciones  
Dickies Medical**

**4**

**Guia de tallas**

**82**

**Índice  
de referencias**

**84**

**Lavanderias**

**Batas**

**Fashion**

**BALANCE**



**BATAS**

**PRINTS**

**ESSENCE**

**59**

**65**

**69**

**74**

**79**



**Dickies<sup>®</sup>**





# LINEA CLÁSICA

CLASSIC STYLES



---

**EDS Signature es la gama de entrada al mundo DICKIES MEDICAL. Son las prendas más asequibles pero que cuentan con el diseño exclusivo DICKIES, centrado en la comodidad y durabilidad.**

---

**Lineas:**

EVERY DAY SCRUBS  
**EDS**<sup>®</sup>  
SIGNATURE

# DURABILIDAD Y CLASICISMO



**DETALLES DICKIES**



**RESISTENTE**



**FÁCIL CUIDADO**



Every Day Scrubs

# EDS<sup>®</sup>

## SIGNATURE

**Es la línea  
más económica.**

**Ofrece prendas clásicas, con diseños que siguen la tradición del vestuario médico más funcional, pero con el corte exclusivo y detalles Dickies que marcan la diferencia. Tejidos exclusivos con amplia colección de colores. Ricos en algodón, que favorece la transpirabilidad de las prendas y acabados Easy care. Alto nivel de durabilidad para garantizar la integridad de las prendas tras muchas horas de uso y múltiples lavados. Detalles Dickies en forma de bolsillos funcionales exteriores e interiores en casacas y pantalones.**

**LINEA CLÁSICA**



MEDICAL

# 86106

## PANTALÓN MUJER CARGO

Tallas **XXS-5XL**

- Pantalón mujer cargo
- Tiro medio
- Pierna recta
- Cintura elástica
- 5 bolsillos útiles con detalles Dickies

**Composición** 55% algodón, 45% poliéster

### Colores en stock

Marino (NVWZ)

Blanco (WHWZ)

Celeste (CIWZ)



\* más info en [pág.17](#)

### +15 colores disponibles (15 días plazo entrega)

Negro (BLWZ)	Rojo (REWZ)	Verde Caza (HUWZ)
Gris Plomo (PTWZ)	Berenjena (EGWZ)	Verde oliva (OLWZ)
Royal (ROWZ)	Vino (WIWZ)	Kaki (KHIZ)
Azul Galaxy (GBWZ)	Fucsia (HPKZ)	Turquesa (TQWZ)
Azul Caribe (CAWZ)	Aguamarina (TLWZ)	Gris (GRWZ)



**Bolsillos funcionales**

# 85820

## CASACA MUJER ENTALLADA

Tallas **XXS-3XL**

- Casaca mujer cuello V cruzado
- Corte imperial
- Costuras decorativas
- Aberturas laterales
- Bolsillos útiles con detalles Dickies

**Composición** 55% algodón, 45% poliéster

### Colores en stock

Marino (NVWZ)

Blanco (WHWZ)

Celeste (CIWZ)

**EN**   
**STOCK**

\* más info en pág.17

**+8 colores disponibles (15 días plazo entrega)**

Negro (BLWZ)

Fucsia (HPKZ)

Grís Plomo (PTWZ)

Aguamarina (TLWZ)

Azul Galaxy (GBWZ)

Verde Caza (HUWZ)

Azul Caribe (CAWZ)

Vino (WIWZ)



**Trabilla para instrumental**





MEDICAL

# 83006

## PANTALÓN UNISEX CARGO

Tallas XS-5XL

- Pantalón unisex cargo
- Tiro normal
- Cinturilla con cordón ajustable
- Cinturilla trasera con elástico
- Pierna recta
- Bolsillo trasero con bolsillo interior

**Composición** 55% algodón, 45% poliéster

### Colores en stock

Marino (NVWZ)

Blanco (WHWZ)

Celeste (CIWZ)



\* más info en pág.17

### +15 colores disponibles (15 días plazo entrega)

Negro (BLWZ)	Vino (WIWZ)	Azul Caribe (CAWZ)
Gris Plomo (PTWZ)	Fucsia (HPKZ)	Kaki (KHIZ)
Royal (ROWZ)	Aguamarina (TLWZ)	Rojo (REWZ)
Azul Galaxy (GBWZ)	Verde Caza (HUWZ)	Turquesa (TQWZ)
Berenjena (EGWZ)	Verde Oliva (OLWZ)	Gris (GRWZ)



**Bolsillos funcionales**

# 83706

## CASACA UNISEX

Tallas XS-5XL

- Casaca unisex cuello V
- Bolsillo pecho portabolígrafo
- Aberturas laterales
- Detalles Dickies Medical



**Composición** 55% algodón, 45% poliéster

### Colores en stock

Marino (NVWZ)

Blanco (WHWZ)

Celeste (CIWZ)

**EN**   
**STOCK**

\* más info en pág.17

**+15 colores disponibles (15 días plazo entrega)**

Negro (BLWZ)	Vino (WIWZ)	Azul Caribe (CAWZ)
Gris Plomo (PTWZ)	Fucsia (HPKZ)	Kaki (KHIZ)
Royal (ROWZ)	Aguamarina (TLWZ)	Rojo (REWZ)
Azul Galaxy (GBWZ)	Verde Caza (HUWZ)	Turquesa (TQWZ)
Berenjena (EGWZ)	Verde Oliva (OLWZ)	Gris (GRWZ)

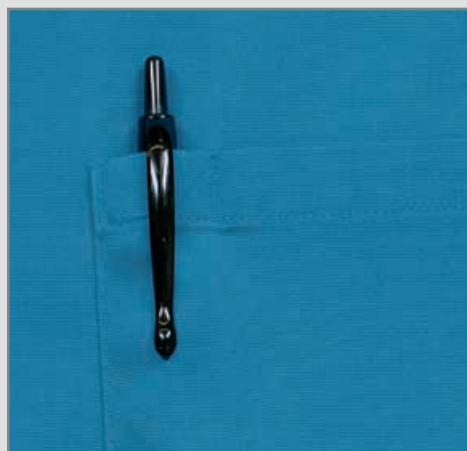

**Bolsillo portabolígrafo**





**REF. 86306**



**REF. 86206**



**REF. 81906**



**REF. 81006**



**REF. 86806**



**REF. 85100**





**REF. 85906**

**EVERY DAY SCRUBS**  
**EDS**<sup>®</sup>  
**SIGNATURE**

**ENCUENTRE MÁS REFERENCIAS  
EN LA WEB**



**REF. 86706**



*\* más info en pag.16*

# GUÍA DE COLOR

Todos los colores y estilos de la línea EDS son de Colección Permanente.

**EN STOCK: Servicio inmediato**  
**REF. BAJO PEDIDO: 15 días**

## MUJERES



**86706**  
**Casaca**  
**mujer**  
**cuello V**  
 XXS-5XL

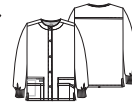

**86306**  
**Chaqueta**  
**mujer corte**  
**entallado**  
 XS-5XL



**86806**  
**Casaca**  
**mujer**  
**cuello V**  
 XXS-3XL

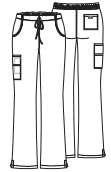

**86206**  
**Pantalón**  
**mujer cargo**  
 **tiro medio**  
 XXS-5XL

Negro (BLWZ)				
Marino (NVWZ)				
Gris Plomo (PTWZ)				
Royal (ROWZ)				
Blanco (WHWZ)				
Celeste (CIWZ)				
Berenjena (EGWZ)				
Vino (WIWZ)				
Azul Galaxy (GBWZ)				
Fucsia (HPKZ)				
Aguamarina (TLWZ)				
Verde Caza (HUWZ)				
Azul Caribe (CAWZ)				
Kaki (KHIZ)				
Rojo (REWZ)				
Turquesa (TQWZ)				
Gris (GRWZ)				
Verde Oliva (OLWZ)		No disponible en este color		No disponible en este color

Composición: Algodón peinado / Poliéster Popelín.

# GUÍA DE COLOR LINEA CLÁSICA



## MUJERES UNISEX HOMBRES

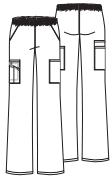

**86106**  
Pantalón  
mujer cargo  
tiro medio  
XXS-5XL



**85906**  
Casaca  
mujer  
cuello V  
XXS-3XL



**85820**  
Casaca  
mujer  
entallada  
XXS-3XL

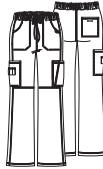

**85100**  
Pantalón  
mujer  
cargo  
XXS-3XL



**83706**  
Casaca  
unisex  
cuello V  
XS-5XL

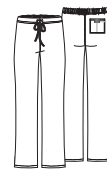

**83006**  
Pantalón  
unisex  
cargo  
XS-5XL



**81906**  
Casaca  
hombre  
S-5XL

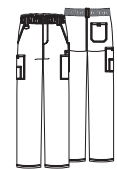

**81006**  
Pantalón  
hombre  
S-5XL (31½")

<b>EN STOCK</b>		<b>EN STOCK</b>		<b>EN STOCK</b>	<b>EN STOCK</b>		
		No disponible en este color					
<b>EN STOCK</b>		<b>EN STOCK</b>	No disponible en este color	<b>EN STOCK</b>	<b>EN STOCK</b>		
<b>EN STOCK</b>		<b>EN STOCK</b>	No disponible en este color	<b>EN STOCK</b>	<b>EN STOCK</b>		
		No disponible en este color	No disponible en este color			No disponible en este color	No disponible en este color
			No disponible en este color				
			No disponible en este color			No disponible en este color	No disponible en este color
			No disponible en este color			No disponible en este color	No disponible en este color
			No disponible en este color			No disponible en este color	No disponible en este color
		No disponible en este color	No disponible en este color			No disponible en este color	No disponible en este color
		No disponible en este color	No disponible en este color			No disponible en este color	No disponible en este color
		No disponible en este color	No disponible en este color			No disponible en este color	No disponible en este color
	No disponible en este color	No disponible en este color	No disponible en este color				

EDS Signature es de estilo clásico y elegante. El tejido transpirable de fácil cuidado brinda comodidad durante todo el día, con durabilidad para resistir múltiples usos y lavados.





# LINEA BEST SELLERS

BEST SELLERS STYLES

---

**Es la gama más vendida y más completa que aúna diseño, funcionalidad y una excelente relación calidad precio.**

---

**Lineas:**

**EDS**  
ESSENTIALS

**X**TREME  
STRETCH

**GEN FLEX**

# DISEÑO Y FUNCIONALIDAD



**4-STRETCH**



**RESISTENTE**



**FÁCIL CUIDADO**



**EDS**<sup>®</sup>  
**ESSENTIALS**

**Confort, funcionalidad y durabilidad.**

**Tejidos multi-stretch con tratamiento de absorción de humedad y de retención de color para la mayor comodidad y durabilidad de las prendas.**

**Alto porcentaje de Spandex que ofrece gran libertad de movimientos.**

**Diseños exclusivos que aúnan elegancia y eficacia, gracias a los detalles Dickies pensados para cada función.**

**LINEA BEST SELLERS**



MEDICAL



# DK010

## PANTALÓN MUJER CARGO

Tallas XXS-5XL

- Pantalón mujer cargo
- Tiro medio
- Cinturilla elástica con cordón ajustable
- Detalles Dickies Medical
- Pierna recta
- 7 bolsillos útiles

**Composición** 95% poliéster, 5% spandex

### Colores en stock

Azul Galaxy (GAB)

Blanco (WTPS)

Turquesa (TRQ)



\* más info en pág.39

### +11 colores disponibles (15 días plazo entrega)

Negro (BAPS)	Celeste (CIPS)	Verde (HNPS)
Marino (NYPS)	Caribe (CAPS)	Uva (GRP)
Gris Plomo (PWPS)	Vino (WNPS)	Rojo (RED)
Royal (RYPS)	Aguamarina (TLB)	



Cinturilla elástica con cordón



# DK615

## CASACA MUJER

Tallas **XXS-5XL**

- Casaca mujer cuello V
- 2 bolsillos útiles con portabolígrafo
- Trabilla en hombro para fonendo
- Aberturas laterales
- Detalles Dickies Medical

**Composición** 95% poliéster, 5% spandex

### Colores en stock

Azul Galaxy (GAB)

Blanco (WTPS)

Turquesa (TRQ)



\* más info en pág.39

### +11 colores disponibles (15 días plazo entrega)

Negro (BAPS)	Celeste (CIPS)	Verde (HNPS)
Marino (NYPS)	Caribe (CAPS)	Uva (GRP)
Gris Plomo (PWPS)	Vino (WNPS)	Rojo (RED)
Royal (RYPS)	Aguamarina (TLB)	

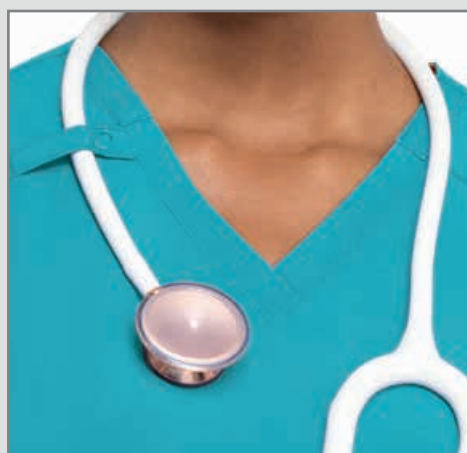

**Trabilla fonendo**





MEDICAL

# DK015

## PANTALÓN HOMBRE CARGO

Tallas XS-5XL

- Pantalón hombre cargo
- Tiro medio
- Cinturilla elástica con cordón ajustable
- Cierre con cremallera y botón
- Pierna recta
- 6 bolsillos con separadores

**Composición** 95% poliéster, 5% spandex

### Colores en stock

Azul Galaxy (GAB)

Blanco (WTPS)

Gris Plomo (PWPS)



\* más info en pág.39

### +9 colores disponibles (15 días plazo entrega)

Negro (BAPS)	Celeste (CIPS)	Verde (HNPS)
Marino (NYPS)	Caribe (CAPS)	Uva (GRP)
Royal (RYPS)	Vino (WNPS)	Rojo (RED)



Cinturilla elástica

# DK645

## CASACA HOMBRE

Tallas XS-5XL

- Casaca hombre cuello V
- 4 bolsillos útiles
- Trabilla pecho ajuste instrumentos
- Aberturas laterales
- Detalles Dickies Medical

**Composición** 95% poliéster, 5% spandex

### Colores en stock

Azul Galaxy (GAB)

Blanco (WTPS)

Gris Plomo (PWPS)



\* más info en pág.39

### +9 colores disponibles (15 días plazo entrega)

Negro (BAPS)	Celeste (CIPS)	Verde (HNPS)
Marino (NYPS)	Caribe (CAPS)	Uva (GRP)
Royal (RYPS)	Vino (WNPS)	Rojo (RED)



Bolsillo pecho





**REF. DK625**



**REF. DK010**



**REF. DK502**



**REF. DK005**



**REF. DK305**

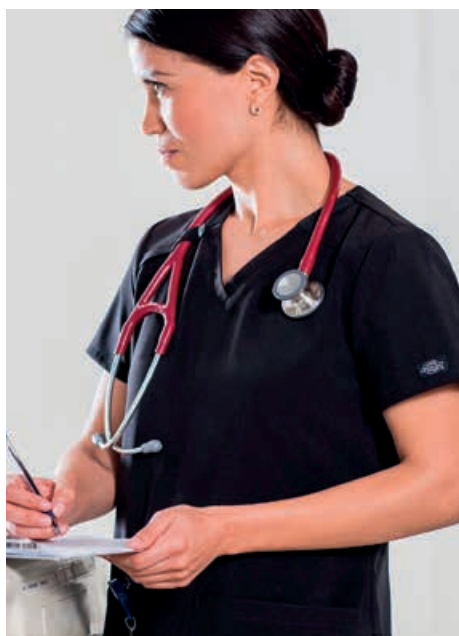

**REF. DK015**





REF. DK635

# EDS<sup>®</sup> ESSENTIALS

ENCUENTRE MÁS REFERENCIAS  
EN LA WEB



REF. DK320

\* más info en pag.39

# ESTILO Y CONFORT



**4-STRETCH**



**RESISTENTE  
A LA ARRUGA**



**BUENA CAIDA  
DE TEJIDO**





# **X**TREME STRETCH®

## **Movilidad superior.**

**Tejido stretch en las 4 direcciones para ofrecer la máxima comodidad. Diseños extra funcionales. Suavidad, ligereza y fácil cuidado.**

**LINEA BEST SELLERS**



MEDICAL

# DK020

## PANTALÓN MUJER CARGO

Tallas **XXS-5XL**

- Pantalón mujer cargo
- Tiro medio
- Cinturilla con elástico y cordón ajustable
- Pierna recta
- Anilla en D
- 6 bolsillos útiles de cargo

**Composición** 75% poliéster, 21% rayón, 4% spandex twill

### Colores en stock

Negro (BLKZ)

Vino (WINZ)

Marino (NVYZ)

Azul Caribe (CRBZ)



\* más info en pág.40

### +8 colores disponibles (15 días plazo entrega)

Royal (RYLZ)

Aguamarina (DTLZ)

Blanco (DWHZ)

Verde Caza (HTRZ)

Celeste (CBLZ)

Azul Galaxy (GBLZ)

Berenjena (EGPZ)

Gris Plomo (PWT)



**Bolsillo trasero**



# 82851

## CASACA MUJER

Tallas XXS-5XL

- Casaca mujer cuello V abierto
- 3 bolsillos útiles, 1 para móvil
- Anilla en D
- Aberturas delanteras
- Detalles Dickies Medical

**Composición** 75% poliéster, 21% rayón, 4% spandex twill

### Colores en stock

Negro (BLKZ)	Vino (WINZ)
Marino (NVYZ)	Azul Caribe (CRBZ)

**EN**   
**STOCK**

\* más info en pág.40

### +10 colores disponibles (15 días plazo entrega)

Royal (RYLZ)	Aguamarina (DTLZ)
Blanco (DWHZ)	Verde Caza (HTRZ)
Plomo Claro (PEWZ)	Kaki (KHIZ)
Celeste (CBLZ)	Azul Galaxy (GBLZ)
Berenjena (EGPZ)	Rojo (REWZ)

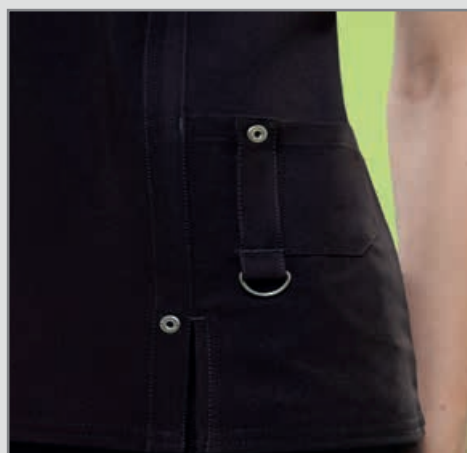

Anilla en D



# 81210

## PANTALÓN HOMBRE CARGO

Tallas S-5XL

- Pantalón hombre cargo
- Tiro medio
- Cinturilla elástica
- Cierre con cremallera y botón
- Pierna recta
- 7 bolsillos de carga

**Composición** 75% poliéster, 21% rayón, 4% spandex twill

### Colores en stock

Negro (BLKZ)

Marino (NVYZ)

Plomo Claro (PEWZ)

**EN**   
**STOCK**

\* más info en pág.40



Anilla en D



Bolsillo carga

# 81910

## CASACA HOMBRE

Tallas S-5XL

- Casaca hombre cuello V
- 2 bolsillos útiles
- Bolsillo en pecho con anilla en D
- Bolsillo en manga izquierda
- Trabillas para instrumental

**Composición** 75% poliéster, 21% rayón, 4% spandex twill

### Colores en stock

Negro (BLKZ)

Marino (NVYZ)

Plomo Claro (PEWZ)

**EN**   
**STOCK**

\* más info en pág.40



**Bolsillo pecho con anilla en D**



**Trabillas para instrumental**

**X**TREME  
STRETCH.





**REF. 82851**



**REF. DK020**



**REF. 85956**



**REF. 82011**



**REF. 82310**



**REF. 81910**

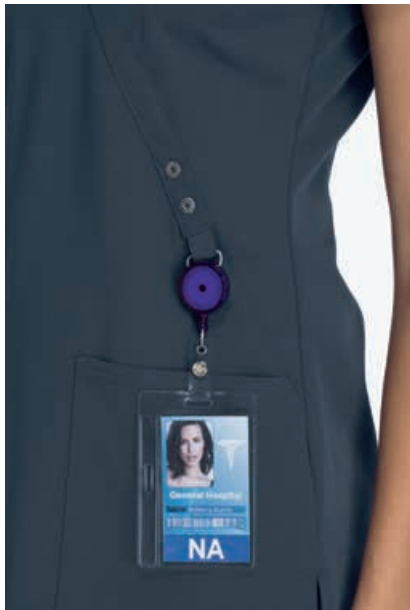

**REF. 85956**

# XTREME STRETCH®

ENCUENTRE MÁS REFERENCIAS  
EN LA WEB



**REF. 81210**

*\* más info en pag.40*





**REF. 857455**



**REF. DK800**



**REF. DK100**



**REF. 817455**



**REF. 81722**



**REF. DK100**



**REF. 817355**



**REF. 81003**

# GEN FLEX

COLECCIÓN BAJO PEDIDO  
(15 días plazo entrega)



TEJIDOS  
RESISTENTES



BOLSILLOS  
FUNCIONALES



COSTURAS  
DECORATIVAS

**La funcionalidad hecha Moda. Una combinación de algodón y rayón para una mayor suavidad y transpirabilidad. Una combinación de ergonomía y tendencia para favorecer la libertad de movimientos y una imagen dinámica y moderna.**

\* más info en pag.41







# GUÍA DE COLOR LINEA BEST SELLERS

**EDS**  
ESSENTIALS

El distintivo diseño EDS de Dickies ofrece más comodidad que nunca, combinando la durabilidad con el ajuste que necesita. Tejidos transpirables total confort.

Todos los colores y estilos de EDS ESSENTIALS son de Colección Permanente.  
Composición: Poliéster / Spandex

## MUJERES



**DK615**  
Casaca  
mujer  
XXS-5XL



**DK625**  
Casaca  
mujer  
XXS-5XL



**DK305**  
Chaqueta  
mujer  
XXS-5XL

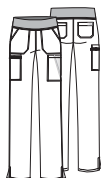

**DK005**  
Pantalón  
mujer  
carga  
XXS-5XL

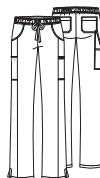

**DK010**  
Pantalón  
mujer  
carga  
XXS-5XL



**DK635**  
Casaca  
hombre  
XS-5XL



**DK645**  
Casaca  
hombre  
XS-5XL

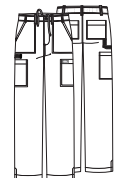

**DK015**  
Pantalón  
hombre  
carga  
XS-5XL



**DK320**  
Chaqueta  
hombre  
XS-5XL

Negro (BAPS)									
Marino (NYPS)									
Plomo (PWPS)							EN STOCK	EN STOCK	
Royal (RYPS)									
Blanco (WTPS)	EN STOCK				EN STOCK		EN STOCK	EN STOCK	
Celeste (CIPS)									
Caribe (CAPS)									
Vino (WNPS)									
Turquesa (TRQ)	EN STOCK		Color no disponible		EN STOCK	Color no disponible	Color no disponible	Color no disponible	Color no disponible
A.Galaxy (GAB)	EN STOCK				EN STOCK		EN STOCK	EN STOCK	
Verde (HNPS)									
Uva (GRP)		Color no disponible	Color no disponible				Color no disponible		Color no disponible
Rojo (RED)		Color no disponible	Color no disponible				Color no disponible		Color no disponible
A.marina (TLB)			Color no disponible			Color no disponible		Color no disponible	Color no disponible

## UNISEX



**DK502**  
Gorro  
OS-OS  
Talla Unica

BAPS	NYPS	PWPS	RYPS	CIPS
WNPS	CAPS	GAB	HNPS	

# XTREME STRETCH®

El ajuste y la flexibilidad hacen que sea una combinación ganadora, con un tejido que ofrece la máxima movilidad.

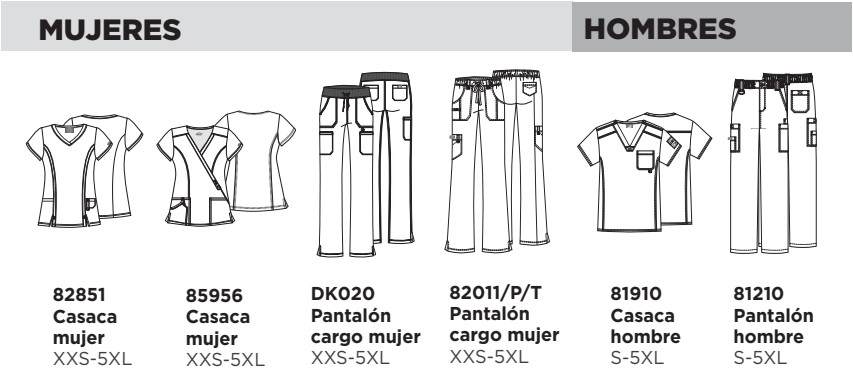

Negro (BLKZ)	<b>EN STOCK</b>		<b>EN STOCK</b>		<b>EN STOCK</b>	<b>EN STOCK</b>
Marino (NVYZ)	<b>EN STOCK</b>		<b>EN STOCK</b>		<b>EN STOCK</b>	<b>EN STOCK</b>
Royal (RYLZ)					Color no disponible	Color no disponible
Blanco (DWHZ)					Color no disponible	Color no disponible
Plomo Claro (PEWZ)			Color no disponible		<b>EN STOCK</b>	<b>EN STOCK</b>
Celeste (CBLZ)					Color no disponible	Color no disponible
Berenjena (EGPZ)					Color no disponible	Color no disponible
Vino (WINZ)	<b>EN STOCK</b>		<b>EN STOCK</b>		Color no disponible	Color no disponible
AguaMarina (DTLZ)					Color no disponible	Color no disponible
Azul Caribe (CRBZ)	<b>EN STOCK</b>		<b>EN STOCK</b>		Color no disponible	Color no disponible
Verde Caza (HTRZ)					Color no disponible	Color no disponible
Kaki (KHIZ)			Color no disponible		Color no disponible	Color no disponible
Azul Galaxy (GBLZ)					Color no disponible	Color no disponible
Rojo (REWZ)			Color no disponible		Color no disponible	Color no disponible
Verde Oliva (OLWZ)	Color no disponible	Color no disponible	Color no disponible		Color no disponible	Color no disponible
Gris Plomo (PWT)	Color no disponible				Color no disponible	Color no disponible

Todos los colores y estilos de XTREME STRETCH son de Colección Permanente.

**EN STOCK: Servicio inmediato. RESTO REFERENCIAS: 15 días**

Composición: Poliéster / Rayón / Spandex

# GUÍA DE COLOR LINEA BEST SELLERS

## GEN FLEX

Prendas funcionales y prácticas, con costuras de contraste y ajustes entallados para ofrecer una imagen profesional y moderna. Los múltiples bolsillos funcionales mantienen el instrumental siempre a tu alcance.

### MUJERES

### HOMBRES

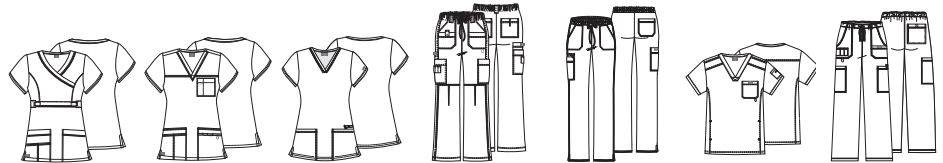

**817355**  
Casaca  
mujer  
XXS-5XL

**817455**  
Casaca  
mujer  
XXS-5XL

**DK800**  
Casaca  
mujer  
XXS-5XL

**857455**  
Pantalón  
cargo  
mujer  
XXS-5XL

**DK100**  
Pantalón  
cargo  
mujer  
XXS-5XL

**81722**  
Casaca  
hombre  
XS-5XL

**81003**  
Pantalón  
cargo  
hombre  
XS-5XL

Negro (BLKZ)							
Marino (NVYZ)							
Blanco (DWHZ)							
Plomo Claro (PEWZ)							
Royal (RYLZ)							
Celeste (CBLZ)							
Vino (WINZ)							
AguaMarina (DTLZ)						Color no disponible	Color no disponible
Kaki (KHIZ)							
Azul Caribe (CRBZ)							
Verde Oliva (OLIZ)			Color no disponible		Color no disponible	Color no disponible	Color no disponible
Verde caza (HTRZ)							
Azul Galaxy (GBLZ)							
Gris Oscuro (DKPZ)			Color no disponible		Color no disponible		
Berenjena (EGPZ)							

Todos los colores y estilos de GEN FLEX son de Colección Permanente.

**EN STOCK: Servicio inmediato. RESTO REFERENCIAS: 15 días**

Composición: Algodón / Poliéster / Spandex





# LINEA PREMIUM

PREMIUM STYLES

---

**La culminación Dickies: La gama más exclusiva, que combina tecnología con un diseño avanzado inspirado en las últimas tendencias.**

**Tejidos ligeros y elásticos de altas prestaciones que se adaptan al profesional para mejorar su comodidad y rendimiento en el trabajo. Con toda elegancia.**

---

**Lineas:**

**DYNAMIX**

**ADVANCE**

**BALANCE**



# INSPIRADO EN EL **DEPORTE**

Y DISEÑADO PARA TRABAJAR



**4-STRETCH**



**TRANSPIRABLE**



**LIGERO**





# DYNAMIX™

## **La tecnología deportiva llega al trabajo.**

**La línea DYNAMIX está compuesta por prendas inspiradas en la ropa deportiva con tecnología Active Wear para mejorar el rendimiento en el trabajo.**

**Con tejidos ligeros, que ofrecen frescura y comodidad gracias al tratamiento de absorción de la humedad.**

**Diseños que combinan libertad de movimientos con una estética avanzada.**

**Detalles Dickies para una mayor funcionalidad de la prenda.**

**Descubre el Confort Dynamix.**

## **LÍNEA PREMIUM**



DK640

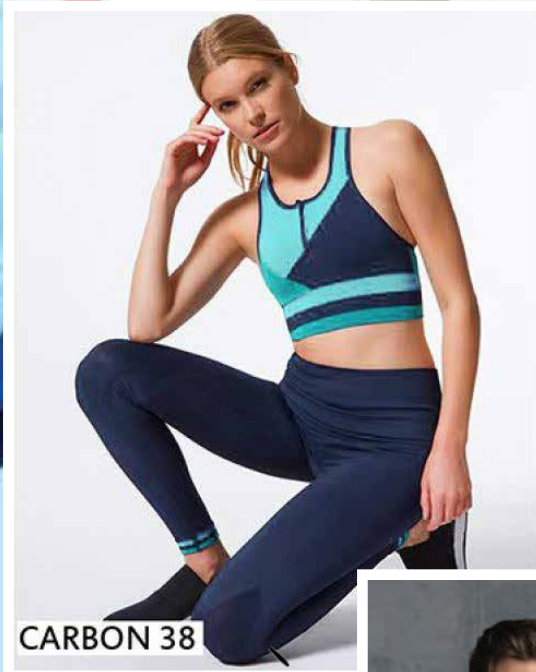

CARBON 38



LULU LEMON





# DYNAMIX™

La línea DYNAMIX está compuesta por prendas inspiradas en la ropa deportiva con tecnología Active Wear para mejorar el rendimiento.



DK740



DK190



ADIDAS



DK610



NIKE



# DK130

## PANTALÓN MUJER CARGO

Tallas **XXS-5XL**

- Pantalón mujer cargo
- Tiro medio
- Cinturilla con elástico y cordón ajustable
- Pierna recta
- 5 bolsillos útiles de cargo

**Composición** 91% poliéster, 9% spandex

### Colores en stock

Grís Plomo ( PWT)

Royal (ROY)

Verde Caza ( HUN)



\* más info en pág.61

### +12 colores disponibles (15 días plazo entrega)

Negro (BLK)	Vino (WIN)	Azul Hielo (BLCE)
Marino (NAV)	Azul Caribe (CAR)	Aguamarina (TLB)
Celeste (CIE)	Blanco (WHT)	Rojo (RED)
Verde Oliva (OLV)	Azul Galaxy (GAB)	Fucsia (HPKZ)



**Bolsillo con cremallera**

# DK730

## CASACA MUJER

Tallas **XXS-5XL**

- Casaca mujer cuello V abierto
- 2 bolsillos útiles con salida de cable
- Bolsillo en manga izquierda
- Costuras decorativas
- Aberturas laterales

**Composición** 91% poliéster, 9% spandex

### Colores en stock

Gris Plomo ( PWT)

Royal (ROY)

Verde Caza ( HUN)



\* más info en pág.60

**+12 colores disponibles (15 días plazo entrega)**

Negro (BLK)	Vino (WIN)	Azul Hielo (BLCE)
Marino (NAV)	Azul Caribe (CAR)	Aguamarina (TLB)
Celeste (CIE)	Blanco (WHT)	Rojo (RED)
Verde Oliva (OLV)	Azul Galaxy (GAB)	Fucsia (HPKZ)

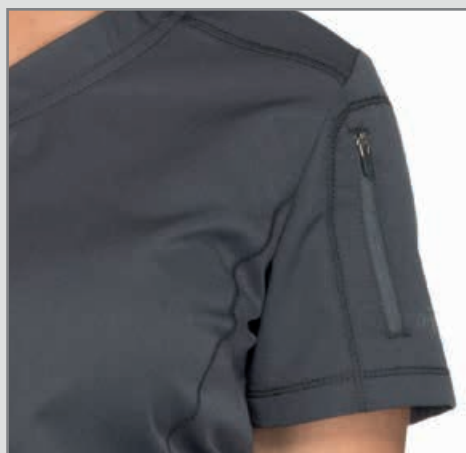

**Bolsillo manga**





# DK110

## PANTALÓN HOMBRE CARGO

Tallas XS-5XL

- Pantalón hombre cargo
- Tiro medio
- Cinturilla elástica con botón
- Pierna recta
- 6 bolsillos de carga
- 1 bolsillo cargo con cremallera

**Composición** 91% poliéster, 9% spandex

### Colores en stock

Grís Plomo ( PWT)

Royal (ROY)

Verde Caza ( HUN)



*\* más info en pág.61*

### +9 colores disponibles (15 días plazo entrega)

Negro (BLK)	Celeste (CIE)	Aguamarina (TLB)
Marino (NAV)	Vino (WIN)	Rojo (RED)
Azul Galaxy (GAB)	Blanco (WHT)	Verde Oliva (OLV)



Detalles Dickies

# DK610

## CASACA HOMBRE

Tallas XS-5XL

- Casaca hombre cuello V
- 2 bolsillos útiles
- Cuello de punto elástico
- Bolsillo cremallera en manga izquierda
- Bolsillo de pecho

**Composición** 91% poliéster, 9% spandex

### Colores en stock

Gris Plomo ( PWT)

Royal (ROY)

Verde Caza ( HUN)



\* más info en pág.61

**+10 colores disponibles (15 días plazo entrega)**

Negro (BLK)	Celeste (CIE)	Rojo (RED)
Marino (NAV)	Vino (WIN)	Verde Oliva (OLV)
Azul Caribe (CAR)	Blanco (WHT)	
Azul Galaxy (GAB)	Aguamarina (TLB)	

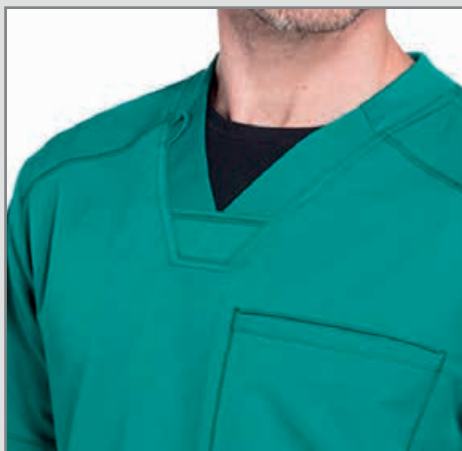

**Cuello de punto elástico**

DYNAMIX





**REF. DK740**



**REF. DK660**



**REF. DK330**



**REF. DK665**



**REF. DK340**



**REF. DK310**



**REF. DK130**



REF. DK640

# DYNAMIX™

ENCUENTRE MÁS REFERENCIAS  
EN LA WEB



REF. DK610

\* más info en pag.60



**REF. DK755**



**REF. DK195**



**REF. DK760**



**REF. DK200**



**REF. DK705**







REF. DK750

# ADVANCE

COLECCIÓN BAJO PEDIDO

(15 días plazo entrega)



Una nueva colección que combina las últimas tecnologías en confort, libertad de movimiento y tendencias street wear. Tejidos lujosamente ligeros y bistretch para diseños que ofrecen un plus de estilo y ergonomía. Para rendir, cómodamente, al máximo.



4-STRETCH



TRANSPIRABLE



FÁCIL CUIDADO

\* más info en pag.62



**DK345**

**DK760**

**DK335**

# ADVANCE

Inspirado en las últimas tendencias de Moda street wear, diseñado con tejidos ligeros, bis-tretch y una gama de colores pura tendencia. Con esta nueva línea, Dickies pone de moda a sus tejidos mas técnicos.



**DK195**



**REF. DK870**



**REF. DK365**



**REF. DK135**



**REF. DK870**



**REF. DK870**



**REF. DK220**



REF. DK865



# BALANCE

COLECCIÓN BAJO PEDIDO

(15 días plazo entrega)



**Equilibrio perfecto entre ajuste y comodidad. Sus paneles laterales facilitan la libertad de movimientos y favorecen todas las figuras. Diseños versátiles con detalles Dickies para una funcionalidad a toda prueba.**



2-STRETCH



DETALLES DICKIES



BUENA CAIDA

\* más info en pag.63

# GUÍA DE COLOR LINEA PREMIUM

## DYNAMIX™

### MUJERES



**DK740**  
Casaca  
mujer  
contrastes  
XXS-5XL



**DK730**  
Casaca  
mujer  
XXS-5XL



**DK660**  
Casaca  
mujer  
contrastes  
XXS-5XL



**DK330**  
Chaqueta  
mujer  
contrastes  
XXS-5XL



Negro (BLK)	Color no disponible			
Marino (NAV)	BLCE			
Gris Plomo (PWT)	Color no disponible	<b>EN STOCK</b>		
Royal (ROY)	Color no disponible	<b>EN STOCK</b>		
Celeste (CIE)	Color no disponible			
Vino (WIN)	Color no disponible			
Azul Caribe (CAR)	Color no disponible			
Blanco (WHT)	Color no disponible			
Azul Galaxy (GAB)	Color no disponible		Color no disponible	
Verde Caza (HUN)	Color no disponible	<b>EN STOCK</b>	Color no disponible	
Azul Hielo (BLCE)	NAV		Color no disponible	Color no disponible
Aguamarina (TLB)	BLK			Color no disponible
Rojo (RED)	BLK		Color no disponible	Color no disponible
Fucsia (HPKZ)	BLK		Color no disponible	Color no disponible
Verde Oliva (OLV)	Color no disponible		Color no disponible	Color no disponible

Todos los colores y estilos de DYNAMIX son de Colección Permanente.  
**EN STOCK: Servicio inmediato. RESTO REFERENCIAS: 15 DÍAS**



# GUÍA DE COLOR LINEA PREMIUM

## ADVANCE

Avance al siguiente nivel de vestuario sanitario. Moda Street-wear y tejidos de última generación.

### MUJERES



**DK755**  
**Casaca**  
**mujer**  
XXS-5XL



**DK760**  
**Casaca**  
**mujer**  
XXS-5XL



**DK345**  
**Chaqueta**  
**mujer**  
XXS-5XL



**DK400**  
**Bata**  
**mujer**  
XXS-3XL



**DK195**  
**Pantalón**  
**mujer**  
XXS-5XL



**DK200**  
**Pantalón**  
**mujer**  
XXS-5XL



**DK335**  
**Chaqueta**  
**hombre**  
XS-5XL



**DK750**  
**Casaca**  
**hombre**  
XS-5XL



**DK205**  
**Pantalón**  
**cargo**  
**hombre**  
XS-2XL

### HOMBRES

Negro (BLK)									
Marino (NVYZ)				Color no disponible					
Plomo (PWT)				Color no disponible					
Royal (ROY)			Color no disponible	Color no disponible			Color no disponible		
Celeste (CIE)			Color no disponible	Color no disponible			Color no disponible		
A.Caribe (CAR)			Color no disponible	Color no disponible			Color no disponible		
Vino (WIN)			Color no disponible	Color no disponible	Color no disponible		Color no disponible		
Blanco (WHT)			Color no disponible				Color no disponible	Color no disponible	Color no disponible
Fucsia (HPKZ)			Color no disponible	Color no disponible			Color no disponible	Color no disponible	Color no disponible
Galaxy (GAB)			Color no disponible	Color no disponible			Color no disponible		
A.Marina (TLB)			Color no disponible	Color no disponible			Color no disponible		

Tejido: Poliéster, Rayón, Spandex

Todos los colores y estilos de ADVANCE son de la colección FASHION.

**PLAZO DE ENTREGA : 15 DIAS**



# GUÍA DE COLOR LINEA PREMIUM

## BALANCE



### MUJERES

### HOMBRES



**DK870**  
Casaca  
mujer  
cuello V  
XXS-3XL



**DK365**  
Chaqueta  
mujer  
cremallera  
XXS-3XL



**DK135**  
Pantalón  
mujer  
carga  
XXS-3XL



**DK865**  
Casaca  
hombre  
XS-3XL



**DK220**  
Pantalón  
carga  
hombre  
XS-3XL

Negro (BLK)					
Marino (NAV)					
Plomo (PWT)					
Royal (ROY)					
Celeste (CIE)					
A.Caribe (CAR)		Color no disponible			
Vino (WIN)		Color no disponible		Color no disponible	Color no disponible

Equilibrio perfecto. Tejido stretch, detalles Dickies y un diseño muy personal con paneles laterales elásticos. Confort y estilo.

Tejido: Poliéster, Rayón, Spandex Twill

Todos los colores y estilos de BALANCE son de la colección FASHION  
**PLAZO DE ENTREGA : 15 DIAS**

**70°**  
**LAVA.**  
**USA.**  
**REPITE.**



**ESPECIAL  
LAVANDERÍA  
INDUSTRIAL**



**RESISTENTE  
Y DURADERO**



**FÁCIL  
CUIDADO**





# LAVANDERIA INDUSTRIAL

Y RENTING

---

**Línea especial para empresas de lavandería industrial y renting de vestuario laboral. Prendas testadas en lavados a 70° con durabilidad comprobada en más de 75 lavados. Preparadas para secado en túnel de altas temperaturas. Diseñadas con la misma funcionalidad y durabilidad que caracterizan la marca.**

---

**Lineas:**



# 70° LAVADOS TESTADOS

## HECHOS PARA DURAR.

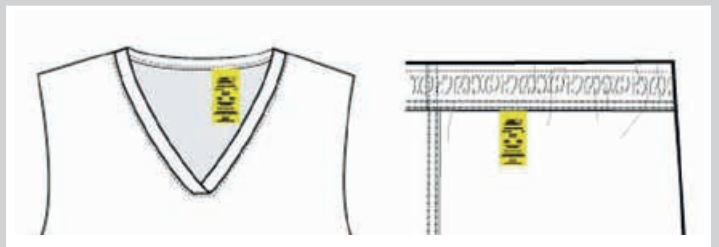

CASACAS

PANTALONES



Fácil identificación: Cada talla= un color

### EFICIENCIA

Sólo Genuine DICKIES ofrece un sistema especial de etiquetas que diferencia las tallas por color para facilitar la organización del tallaje y su reparto.

### FUNCIONALIDAD

Las etiquetas no están centradas, con el fin de dejar espacio para colocar los códigos de barras.



REF. GD300

REF. GD600



REF. GD100

REF. GD120



REF. GD620



COLECCIÓN BAJO PEDIDO

(15 días plazo entrega)

**Tejidos de stretch mecánico que favorece la libertad de movimientos. Son tejidos testados para asegurar la integridad de las prendas sin encogimientos ni pérdidas de color con lavados a 70°**

**6 colores disponibles (15 días plazo entrega)**

Negro (BLK)	Marino (NAV)
Gris Plomo (PWT)	Royal (ROY)
Verde (SGR)	Celeste (CIE)





**RESISTENTE**

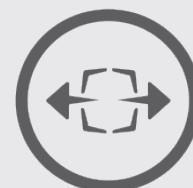

**BISTRETCH**



# BATAS LABORATORIO

LAB COATS

---

**DICKIES MEDICAL ofrece la más amplia colección de Batas Médicas con gran variedad de diseños y tejidos. Una colección con grandes detalles DICKIES.**

**Para aquellos con necesidades específicas de protección DICKIES MEDICAL ofrece la selección más Premium: Batas con tejido de alta tecnología CERTAINTY, antibacteriana, anti olores y antilíquidos.**

---

**Lineas:**



**CERTAINTY®**  
Be safe. Be smart. Be certain.



**REF. 82400**



**REF. 82402**



**REF. 85400**

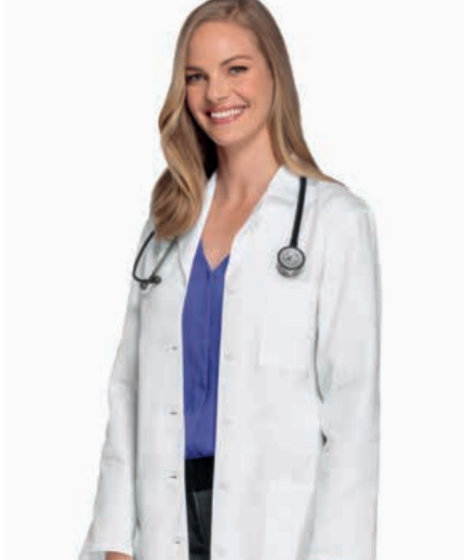

**REF. 84401**



**REF. 83404**



**REF. 82410**



**BATA CERTAINTY  
REF. 83402AB**

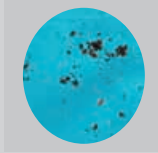

**Antibacteriano**  
Reduce bacterias que  
causan olores

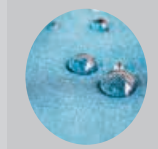

**Barrera Antifluidos**  
Repele fluidos y  
manchas

**DICKIES  
MEDICAL** ofrece  
una completa  
colección de  
**Batas Médicas:**  
diseños clásicos,  
estilos más  
entallados y  
stretch, variedad  
de texturas  
y los modelos  
más premium  
con tejidos de  
alta tecnología  
**CERTAINTY,**  
antibacteriana  
y antifluidos.



Certainty®

# BATAS

**+20 modelos disponibles**

**COLECCIÓN BAJO PEDIDO**

(15 días plazo entrega)



**REF. 83402AB**







# DICKIES FASHION

FASHION STYLES

---

**DICKIES MEDICAL** aporta un plus de Moda y de autoexpresion a los diseños exclusivos de la firma con estampados originales y colores de temporada. Colores Fashion y estampados específicos para cada profesión sanitaria. Funcionalidad y Diseño hechos Moda.

---

**Lineas:**

**PRINTS**

**ESSENCE**



DK731

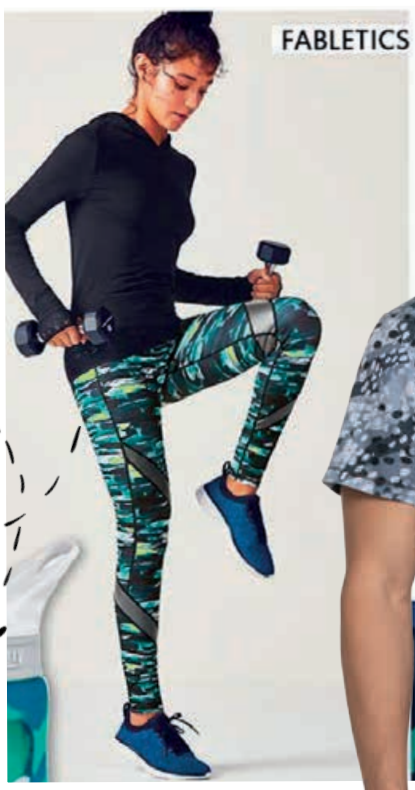

FREE



DK607



DK732



Cooling Off

DK702



CARBON 38



# PRINTS

**Dickies Medical sigue las tendencias de Moda. Estampados para toda ocasión o profesión. Con tejidos Easy-Care y toda la comodidad y durabilidad de los diseños Dickies.**



DK714



LEONARD PARIS

YUMI KIM

FREE PEOPLE

TED BAKER

KATE SPADE



**REF. DK601 GROT**



**REF. DK501 COBU**



**REF. DK500 HOHR**



**REF. DK704 TRCU**



**REF. DK704 HALU**



**REF. DK704 DTML**



REF. DK704 DNRU

# PRINTS

+ DE 50 ESTAMPADOS  
DISPONIBLES EN LA WEB

(15 días plazo entrega)



Los estampados originales **DICKIES MEDICAL** siguen las tendencias de Moda, por lo que cambian cada temporada y por tanto sólo disponibles hasta fin de existencias.



**BISTRETCH**



**TRANSPIRABLE**



**FÁCIL CUIDADO**



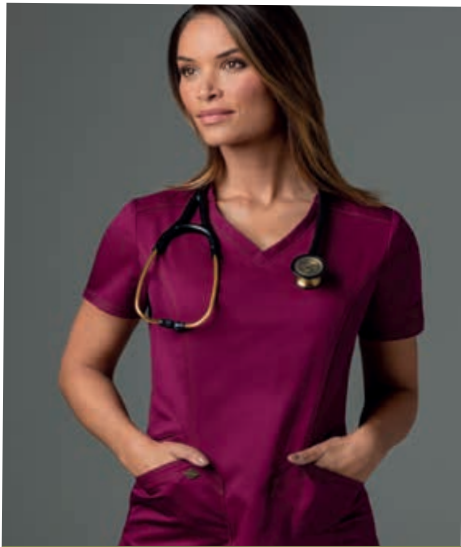

**REF. DK803**



**REF. DK106**



**REF. DK804**

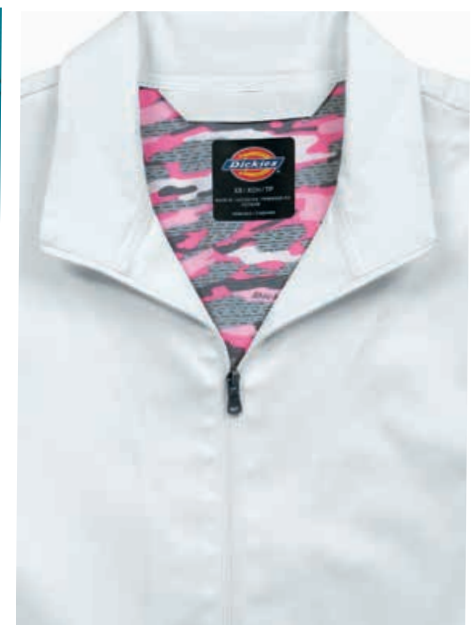

**REF. DK302**



**REF. DK302**





# ESSENCE

COLECCIÓN BAJO PEDIDO

(15 días plazo entrega)

La Línea ESSENCE está disponible hasta fin de existencias. Prendas con detalles Dickies cuidadas al milímetro. Toda la comodidad y durabilidad de los diseños Dickies con tejidos Easy-Care y bistretch.



BISTRETCH



TRANSPIRABLE



FÁCIL CUIDADO





**DICKIES MEDICAL** es una marca de origen Estadounidense por lo que su tallaje es americano, es decir, es más grande que el europeo.

Aconsejamos que escoja una talla menos a la habitual en España.  
La conversión de las tallas es la siguiente:  
S (USA) = M (Europa).

**AMPLIO  
TALLAJE**

**XXS**

**5XL**

**LA BELLEZA  
NO ES UNA TALLA.**

DICKIES MEDICAL dispone del más amplio tallaje de prendas vistiendo así a todas las mujeres, sin importar los centímetros.



**MEDICAL**

# GUIA DE TALLAS

DICKIES MEDICAL es una marca de origen Estadounidense por lo que su tallaje es americano, es decir, es más grande que el europeo. Aconsejamos que escoja una talla menos a la habitual en España.

La conversión de las tallas es la siguiente: **S (USA) = M (Europa)**.

## MUJER

### CORTE CLÁSICO

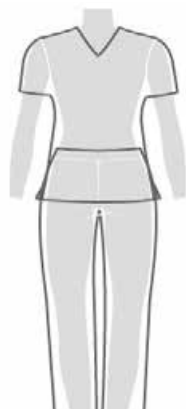

### CORTE ENTALLADO

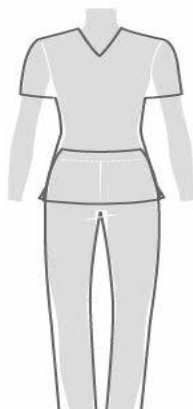

## HOMBRE

### CORTE HOMBRE



## GUIA TALLE PANTALÓN

### TIRO MEDIO



### TIRO BAJO



### TIRO NORMAL

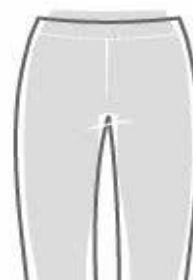

## GUIA TALLE PIERNA

### PIERNA RECTA

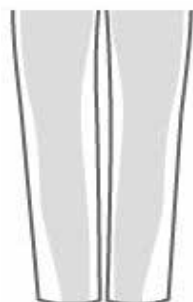

### MEDIA CAMPANA



### CAMPANA

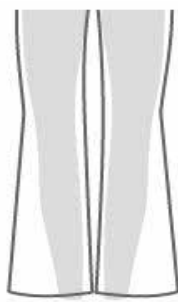

### PIERNA RECTA

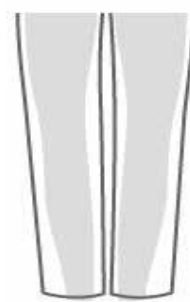

## GUIA MEDIDAS MUJER

## GUIA MEDIDAS HOMBRE

PECHO



CINTURA



CADERA



LARGO

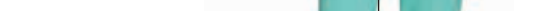

PECHO



CINTURA

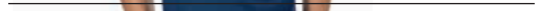

CADERA

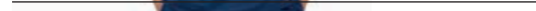

LARGO



### CORTE CLÁSICO / CORTE ENTALLADO

	XXS 0	XS 2-4	S 6-8	M 10-12	L 14-16	XL 18-20	2XL 22-24	3XL 26-28	4XL 30-32	5XL 34-36
PECHO	78.5 - 81 cm	83.5 - 86 cm	89 - 91 cm	94 - 99 cm	101.6 - 109 cm	111.5 - 119 cm	121.5 - 129.5 cm	132 - 139.5 cm	142 - 149.5 cm	152 - 160 cm
CINTURA	58.5 - 61 cm	63.5 - 66 cm	68.5 - 71 cm	73.5 - 78 cm	81 - 88.5 cm	91 - 99 cm	101.5 - 109 cm	132 - 139.5 cm	124 - 132 cm	132 - 139.5 cm
CADERA	83.5 - 86 cm	89 - 91 cm	94 - 96.5 cm	99 - 104 cm	106.5 - 114 cm	116.5 - 124 cm	127 - 134.5 cm	137 - 144.5 cm	147 - 154.5 cm	157 - 165 cm
LARGO	Regular 77 cm, Pequeño 71 cm, Largo 85 cm									

### CORTE UNISEX

	XS 2-4	S 6-8	M 10-12	L 14-16	XL 18-20	2XL 22-24	3XL 26-28	4XL 30-32	5XL 34-36
PECHO	83.5 - 86 cm	89 - 94 cm	96.5 - 101.5 cm	104 - 111.5 cm	114 - 121.5 cm	124 - 132 cm	134.5 - 142 cm	144.5 - 152 cm	154.5 - 165 cm
CINTURA	63.5 - 66 cm	68.5 - 73.5 cm	76.2 - 81 cm	83.5 - 91 cm	94 - 101.6 cm	104 - 124 cm	114 - 121.5 cm	124 - 154.5 cm	132 - 139.5 cm
CADERA	89 cm	91 - 96.5 cm	94 - 96.5 cm	106.5 - 114 cm	116.5 - 124 cm	127 - 134.5 cm	137 - 144.5 cm	147 - 154.5 cm	157 - 165 cm
LARGO	Regular 78.5 cm, Pequeño 72 cm, Largo 86 cm								

### CORTE HOMBRE

	XS 2-4	S 6-8	M 10-12	L 14-16	XL 18-20	2XL 22-24	3XL 26-28	4XL 30-32	5XL 34-36
PECHO	83.5 - 89 cm	91 - 96.5 cm	94 - 96.5 cm	106.5 - 114 cm	116.5 - 124 cm	127 - 134.5 cm	137 - 144.5 cm	147 - 154.5 cm	157 - 165 cm
CINTURA	61 - 66 cm	68.5 - 73.5 cm	76.2 - 81 cm	83.5 - 91 cm	94 - 101.6 cm	104 - 124 cm	114 - 121.5 cm	124 - 154.5 cm	132 - 139.5 cm
CADERA	83.5 - 89 cm	91 - 96.5 cm	94 - 96.5 cm	106.5 - 114 cm	116.5 - 124 cm	127 - 134.5 cm	137 - 144.5 cm	147 - 154.5 cm	157 - 165 cm
LARGO	Regular 81 cm, Largo 88.5 cm								

Si una de las medidas está en el límite entre dos tamaños, solicite el más pequeño para un ajuste más entallado o el tamaño más grande para un ajuste más holgado. Si las medidas de cadera y cintura corresponden a dos tamaños diferentes, elija la medida de cadera.



**MEDICAL**



# ÍNDICE DE MODELOS **DICKIES MEDICAL**

REF.	LINEA	PAGINA	REF.	LINEA	PAGINA
81003	GEN FLEX	36, 41	DK015*	EDS ESSENT.	24, 39
81006	EDS SIG.	14, 17	DK020*	X. STRETCH	30, 40
81210*	X. STRETCH	32, 40	DK100	GEN FLEX	36, 41
81404	BATAS	68	DK106	ESSENCE	78
81722	GEN FLEX	36, 41	DK110*	DYNAMIX	50, 61
817355	GEN FLEX	36, 41	DK130*	DYNAMIX	48, 61
817455	GEN FLEX	36, 41	DK195	ADVANCE	54, 62
81906	EDS SIG.	17	DK200	ADVANCE	54, 62
81910*	X. STRETCH	33, 40	DK220	BALANCE	59, 63
82011	BATAS	68	DK302	ESSENCE	78
82310	X. STRETCH	34, 40	DK305	EDS ESSENT.	26, 39
82400	BATAS	68	DK310	DYNAMIX	52, 61
82401	BATAS	68	DK320	EDS ESSENT.	27, 39
82402	BATAS	68	DK330	DYNAMIX	52, 60
82403	BATAS	68	DK335	ADVANCE	62
82408	BATAS	68	DK340	DYNAMIX	52, 60
82410	BATAS	68	DK345	ADVANCE	56, 62
82851*	X. STRETCH	34, 40	DK350	DYNAMIX	60
83006*	EDS SIG.	12, 17	DK365	BALANCE	58,63
83402/AB	BATAS	68	DK400	ADVANCE	62
83403	BATAS	68	DK510	ADVANCE	62
83404	BATAS	68	DK350	DYNAMIX	60
83706*	EDS SIG.	13, 17	DK502	EDS ESSENT.	26, 39
84400	BATAS	68	DK610*	DYNAMIX	51, 61
84401	BATAS	68	DK615*	EDS ESSENT.	26, 39
84402	BATAS	68	DK625	EDS ESSENT.	26, 39
84405	BATAS	68	DK635	EDS ESSENT.	27, 39
84406	BATAS	68	DK640	DYNAMIX	53, 61
84407	BATAS	68	DK645*	EDS ESSENT.	25, 39
84500	BATAS	68	DK660	DYNAMIX	52, 60
85100	EDS SIG.	14, 17	DK660	DYNAMIX	52, 60
85400	BATAS	68	DK670	DYNAMIX	53, 61
857455	GEN FLEX	36, 41	DK730*	DYNAMIX	49, 60
85820*	EDS SIG.	11, 17	DK740	DYNAMIX	52, 60
85906	EDS SIG.	14, 17	DK750	ADVANCE	55, 60
85956	X. STRETCH	34, 40	DK755	ADVANCE	55, 60
86106*	EDS SIG.	10, 17	DK760	ADVANCE	55, 60
86206	EDS SIG.	11, 17	DK800	GEN FLEX	36, 41
86306	EDS SIG.	10, 17	DK803	ESSENCE	78
86706	EDS SIG.	10, 17	DK804	ESSENCE	78
86806	E DS SIG.	15, 16	DK865	BALANCE	59, 63
DK010*	EDS ESSENT.	22, 39	DK870	BALANCE	58, 63

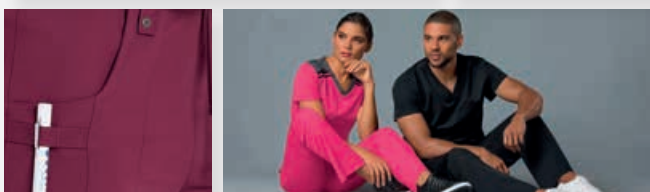
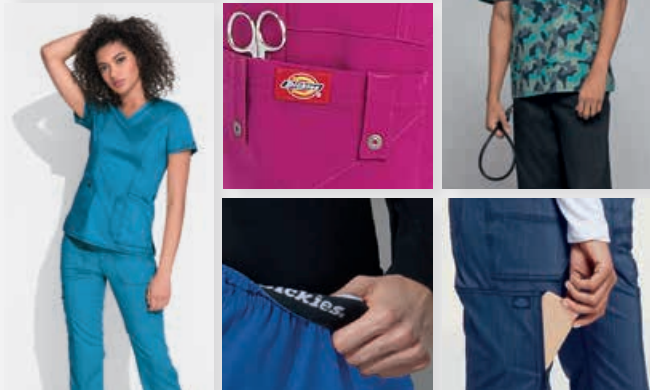

**DISTRIBUIDO POR:**

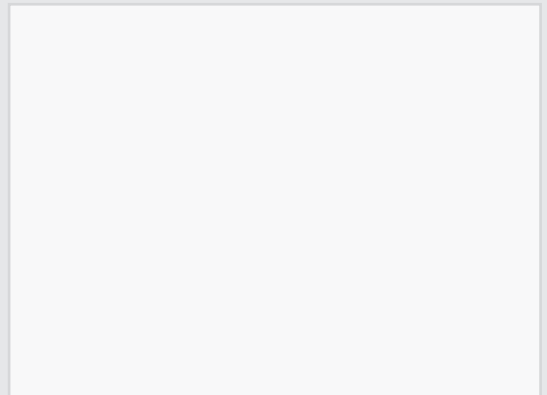

**textil-r.com**